единый центр недвижимости

+7(929)269-66-94 +7(3452)707-202
ecn72.ru ecntmn@yandex.ru
г Тюмень, ул Володарского, д 17/4

ID: **6816**

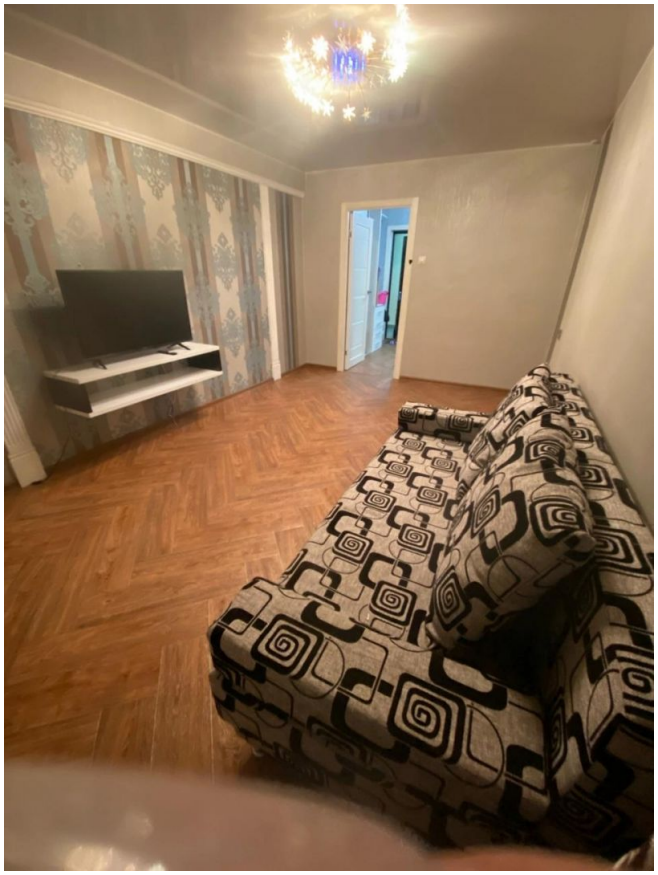

Адрес: Тюмень, улица Щербакова, д. 142, к. 4

Центральный район , микрорайон Югра

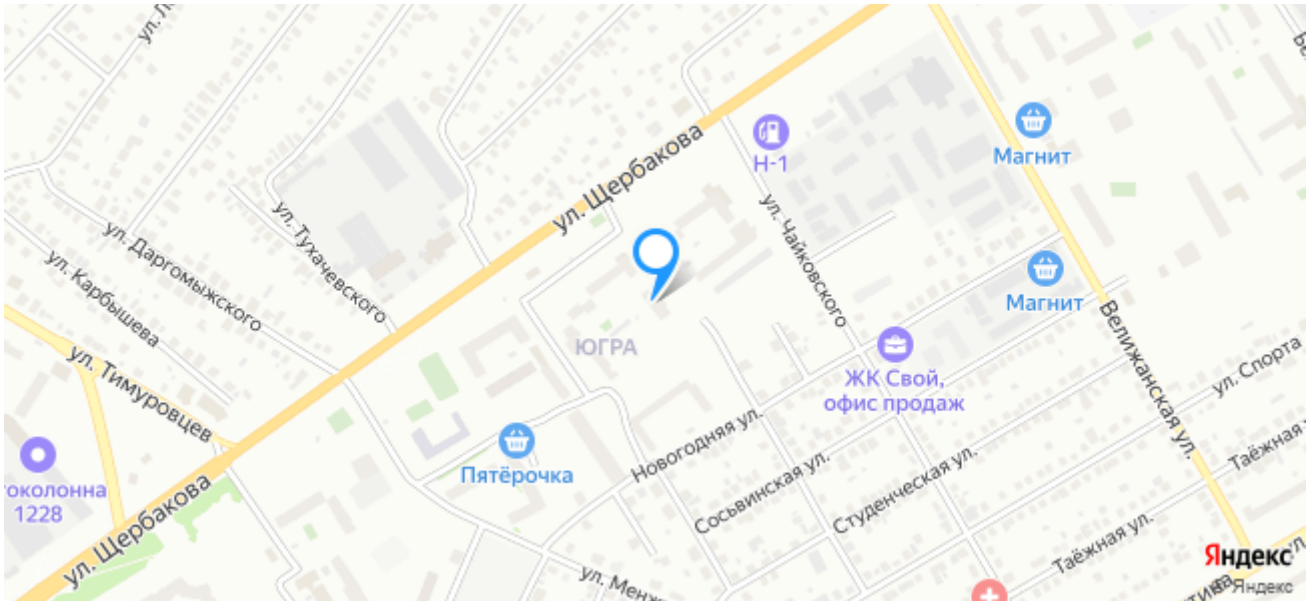

₽ 20 000

Агент: Бурдина Ольга Петровна +7(992)308-7856 / ecnburdina@yandex.ru

Описание

Количество комнат: 1

Год постройки дома: 2006 г.

Общая площадь: 40 м²

Жилая площадь: 20 м²

Площадь кухни: 10 м²

Этаж: 15

Сдам просторную, уютную, чистую квартиру, в заречной части города, с хорошим ремонтом!

В квартире имеется все, необходимое, для проживания:
- кухонный гарнитур с техникой и вытяжкой
- кухонный стул со стульями
- холодильник
- посудомоечная машина
- стиральная машина
- диван раскладной
- шкаф купе платяной
- прихожая

Сдается на длительный срок гражданам РФ, можно с ребенком, но без животных!!!
В стоимость аренды не включены счетчики воды и электричества.

Дом расположен в развитом районе города. В шаговой доступности школа №9, детский сад №133, магазины Магнит, Пятерочка, Светлое Темное, Красное Белое.
Рядом с домом остановка, можно без пересадок доехать в любой часть города.
Дом расположен в квадрате улиц Дружбы, Ветеранов труда.

Звоните, в любое удобное время!

Агент: Бурдина Ольга Петровна +7(992)308-7856 / ecnburdina@yandex.ru

Дополнительная информация

Этажей в доме: 17
Тип санузла: Совмещенный
Тип балкона: лоджия
Ремонт: евроремонт
Состояние объекта: отличное
Наличие мебели: да

Стоимость

Стоимость (RUB): ₽ 20 000
Стоимость за кв.м.: ₽ 0

Агент: Бурдина Ольга Петровна +7(992)308-7856 / ecnburdina@yandex.ru

Дополнительная информация

Мусоропровод: нет
Высота потолков в метрах: 2.7 м.
Апартаменты: нет
Вид из окон: на улицу
Тип дома: кирпичный