Продажа

дом 97.5 м² на участке 5 сот.

Перевалово,

Тюменская обл, Тюменский р-н, село Перевалово

₽ 8 400 000

Готовый дом (Не подряд!) с дизайнерским ремонтом на участке ИЖС в Перевалово!
БЕЗ АГЕНТСКОЙ КОМИССИИ!
-Электричество подключено-Дом теплый-В шаговой доступности остановка до города и школьная развозка-Большие окна, много естественного освещения -Высокие потолки
-Просторная кухня-гостиная с выходом на террасу-Комфортная прихожая-Санузел с ванной, душевой и инсталляцией-Две спальные комнаты (Одна из них мастер-спальня)-Вместительная гардеробная-Котельная с большой зоной под постирочную-Водяной теплый пол по всей площади дома, радиаторы, внутрипольные конвекторы-Качественный ремонт!
Перевалово:современный, развитый поселок с необходимой инфраструктурой. Находится в 15 минутах от Тюмени в экологически чистом районе. В самом посёлке есть: школа, детский сад, все сетевые магазины. Муниципальные дороги, которые обслуживаются круглый год, регулярные круглогодичные автобусные маршруты.
ЗВОНИТЕ-ПОСМОТРИМ!

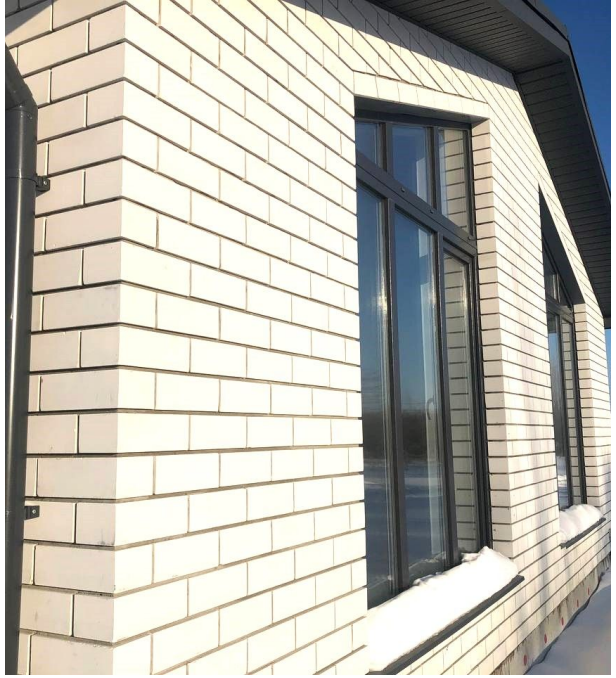

Тип объекта: **дом**
Общая площадь: **97.5 м²**
Количество этажей: **1**
Год постройки: **2023**
Тип участка: **ИЖС**
Душ: **В доме**

Тип дома: **блочный**
Площадь участка: **5 сот.**
Подвальное помещение: **нет**
Материал стен: **Газоблоки**
Санузел: **в доме**
Удобства: **есть**

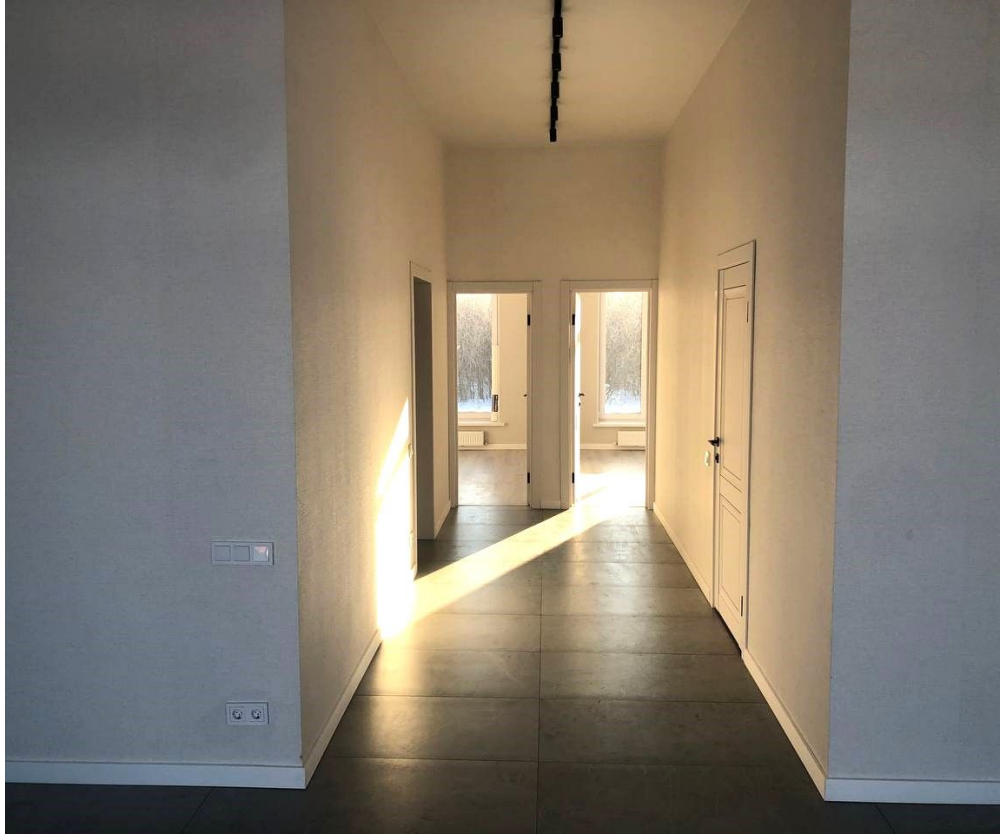

EUROTHERM

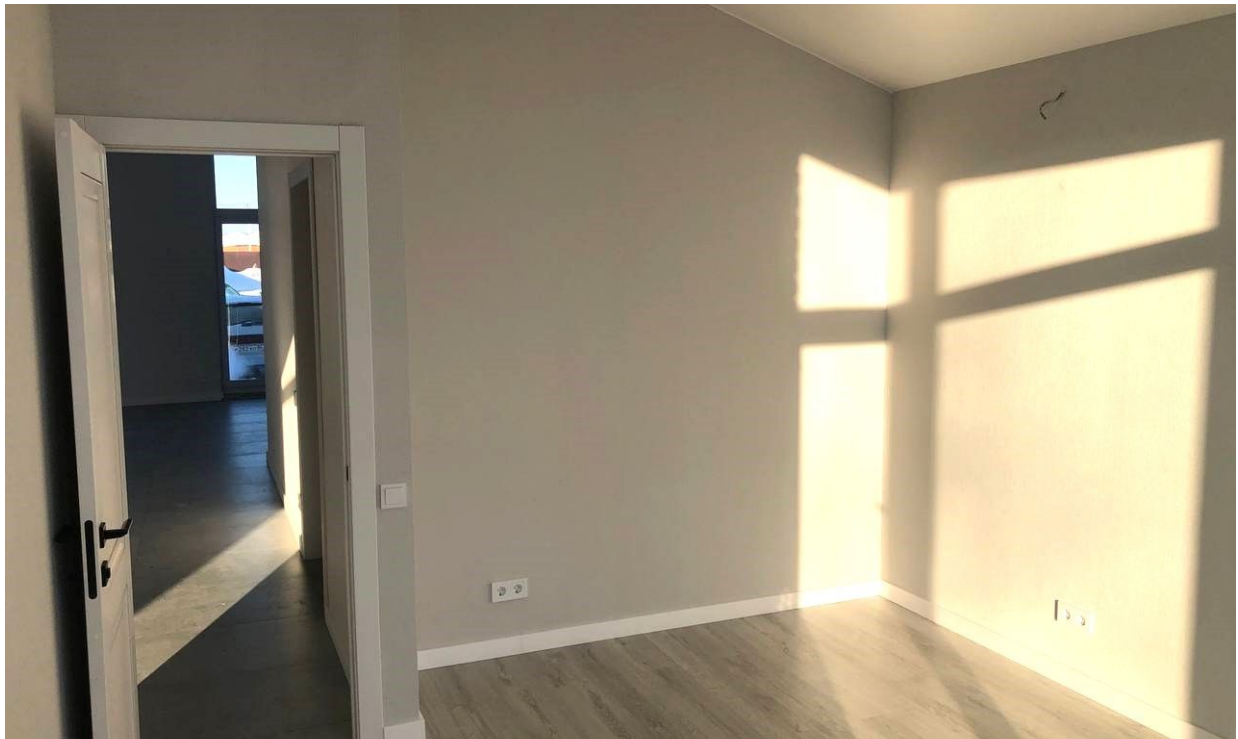

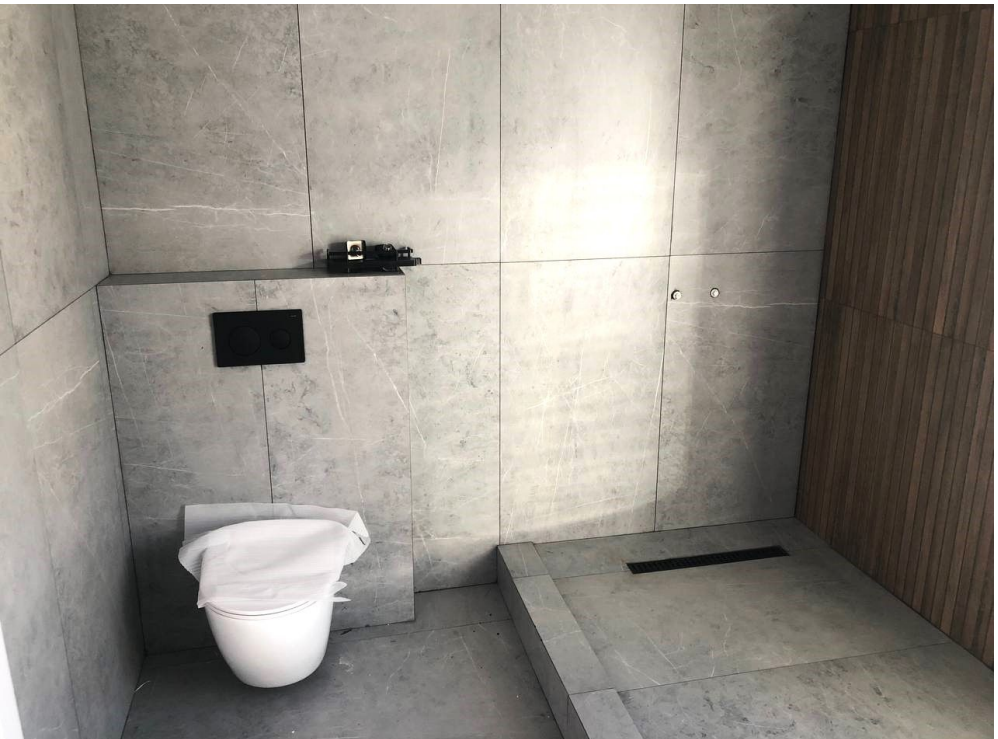

ОГНЕОПАСНО
ГАЗ

МАГАЗИН У дома

с. ПЕРЕВАЛОВО

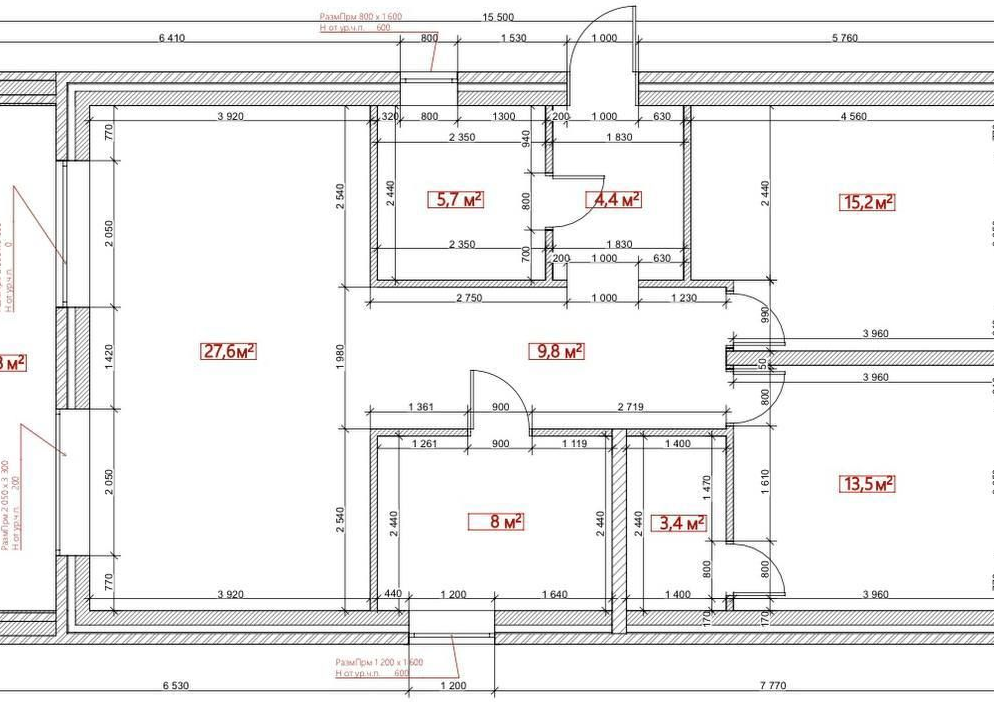
15 500
6 410
5 760
3 920
4 560
5,7 м²
4,4 м²
15,2 м²
27,6м²
9,8 м²
13,5 м²
8 м²
3,4 м²
6 530
1 200
7 770

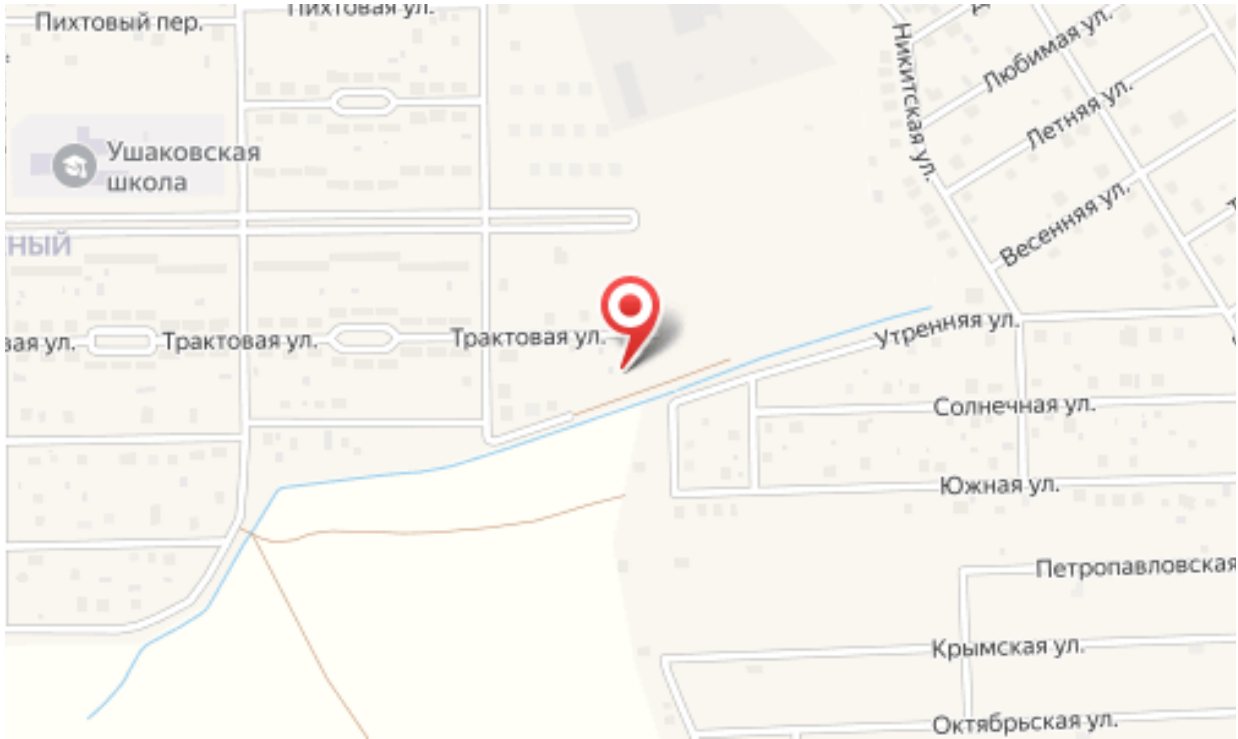
Пихтовый пер.
Ушаковская школа
Трактовая ул.
Трактовая ул.
Никитская ул.
Любимая ул.
Летняя ул.
Весенняя ул.
Утренняя ул.
Солнечная ул.
Южная ул.
Петропавловская
Крымская ул.
Октябрьская ул.

Специалист по недвижимости

Смирнова Алена Анатольевна

+7(950)492-9225

ecnsmirnova@yandex.ru

ЕДИНЫЙ ЦЕНТР НЕДВИЖИМОСТИ

+7(929)269-66-94
ecn72.ru
ecntmn@yandex.ru
г Тюмень, ул Володарского, д 17/4