Продажа

дом 137 м² на участке 8 сот.

Тюмень, СНТ Луч

тер СНТ Луч, ул Рубиновая, д 20

₽ 15 900 000

НОВЫЙ ДОМ! с ремонтом, мебелью, сан фаянсом и бытовой техникой! В наличии дома с участками разной площади, выбери под себя! В доме кухня-гостиная площадью 30м2, на которой комфортно размещается кухонная зона, обеденная зона и зона отдыха, а также потолки 5,8 метра и второй свет. Дом состоит из трех комнат, одна из которых является мастер-спальней со своим санузлом и гардеробной. Также есть гараж с автоматическими воротами на один автомобиль. В доме выполнен ремонт по дизайн-проекту из самых качественных материалов. Участок огорожен забором, благоустроен, застелен газоном. В стоимость входит мебель и бытовая техника HANSA (Варочная панель, духовой шкаф, вытяжка, холодильник, микроволновая печь, посудомоечная машина, кондиционер, телевизор) Фундамент - монолитная плита, стены керамзит блок. Отделка - фасадная штукатурка "Короед". Кровля утеплена 200 мм каменной ватой. КОММУНИКАЦИИ: -Электро котел -септик переливной 8м3 -Центральное водоснабжение -теплый пол -радиаторы

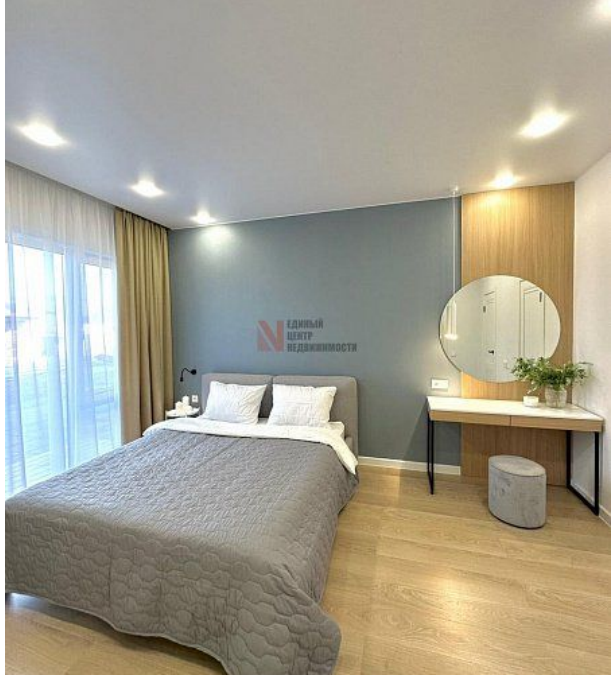

Тип объекта: **дом**
Общая площадь: **137 м²**
Количество этажей: **1**
Тип участка: **ИЖС**
Душ: **В доме**

Тип дома: **блочный**
Площадь участка: **8 сот.**
Материал стен: **Газоблоки**
Санузел: **в доме**
Удобства: **в доме**

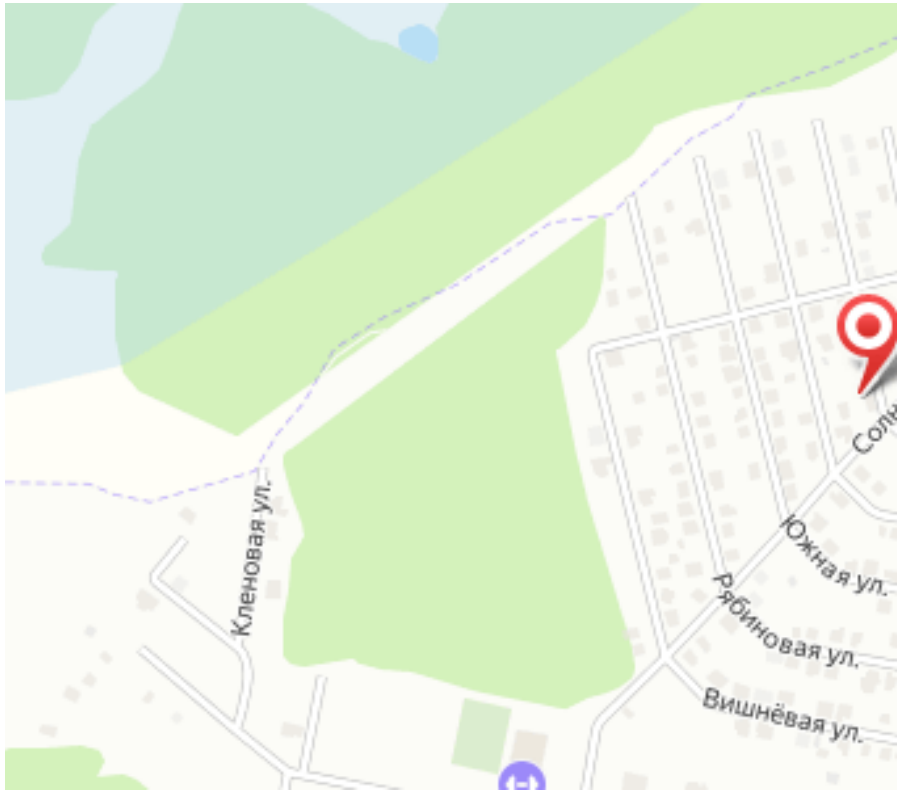
Кленовая ул.
Южная ул.
Рябиновая ул.
Вишнёвая ул.

Руководитель отдела загородной недвижимости

Загарских Артем Александрович

+7(952)671-9492

369620artiom@mail.ru

ЕДИНЫЙ ЦЕНТР НЕДВИЖИМОСТИ

+7(929)269-66-94
ecn72.ru
ecntmn@yandex.ru
г Тюмень, ТЦ Рентал, улица Герцена, дом 103, офис 301