Продажа

2-к.квартира, 119.7 м², 13/15 эт.

Тюмень, Центр (Малыгина)

г Тюмень, ул 50 лет ВЛКСМ, д 13 к 1

₽ 11 900 000

Продается просторная квартира формата 2+ в центре города.
Квартира с очень удобной планировкой с большой кухней - гостиной - 35м2.
Квартира с современным ремонтом, не требующая дополнительных финансовых вложений.
При продаже остаётся встроенная мебель и бытовая техника.
Рядом с домом есть всё, что необходимо для комфортной жизни.
В соседнем дворе школа, детский сад, в шаговой доступности крупные торговые центры, хорошая транспортная развязка, всегда достаточное количество парковочных мест.
В доме есть фитнес-клуб, продуктовый магазин.
Во дворе есть детские и спортивные площадки.
Показ в любое удобное для вас время.
Мы работаем с 15 банками, подберем наиболее выгодные для Вас условия по ипотеке.

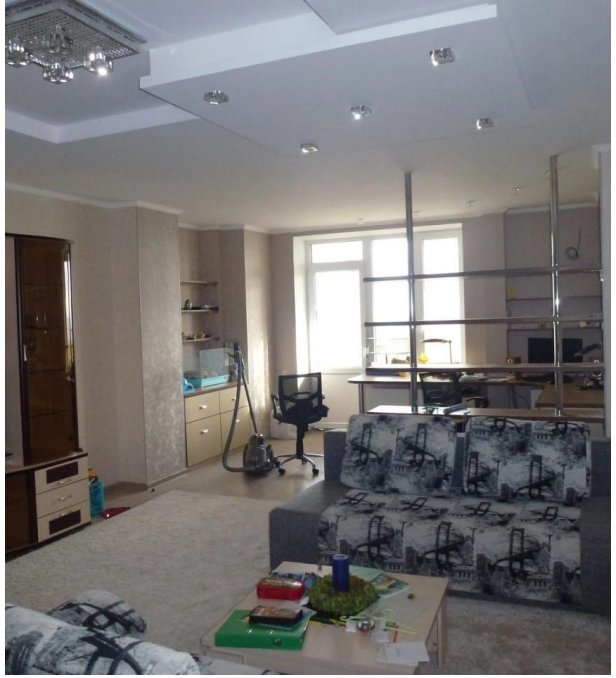

Количество комнат: **2**
Общая площадь: **119.7 м²**
Площадь кухни: **35 м²**
Этажей в доме: **15**
Тип балкона: **2 лоджии**
Состояние объекта: **хорошее**
Наличие мебели: **да**
Вид из окон: **во двор и на улицу**
Высота потолков в метрах: **2.7 м.**
Апартаменты: **нет**

Год постройки дома: **2012 г.**
Жилая площадь: **30 м²**
Этаж: **13**
Тип санузла: **Раздельный**
Ремонт: **хороший**
Наличие интернета: **да**
Мусоропровод: **нет**
Корпус дома: **1**
Тип дома: **кирпичный**

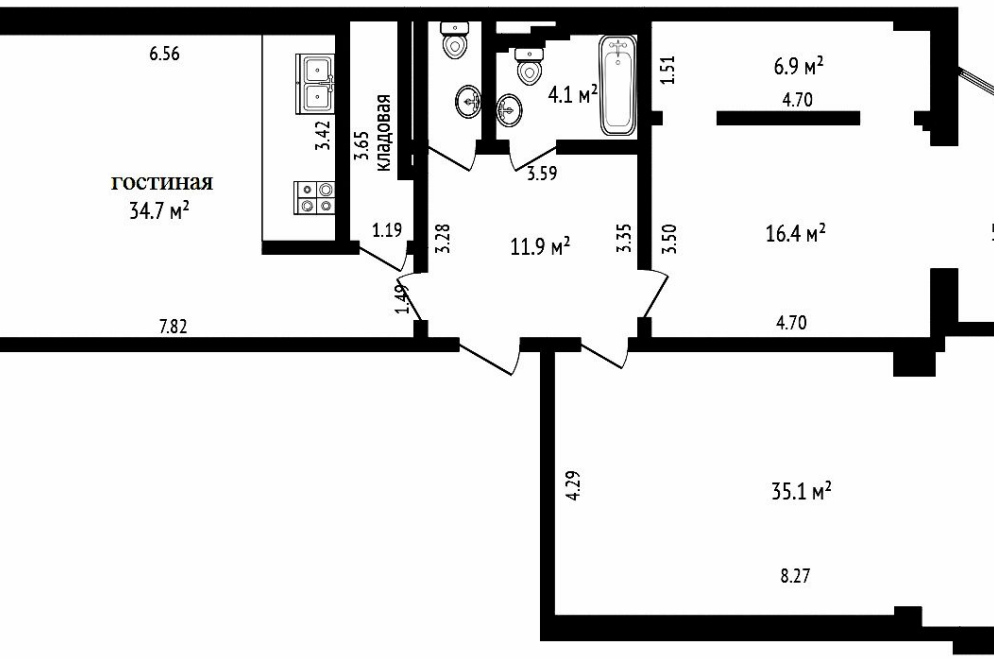
6.56
гостиная
34.7 м²
3.42
3.65
кладовая
1.19
1.49
7.82
4.1 м²
3.59
3.28
11.9 м²
3.35
1.51
3.50
6.9 м²
4.70
16.4 м²
4.70
4.29
35.1 м²
8.27

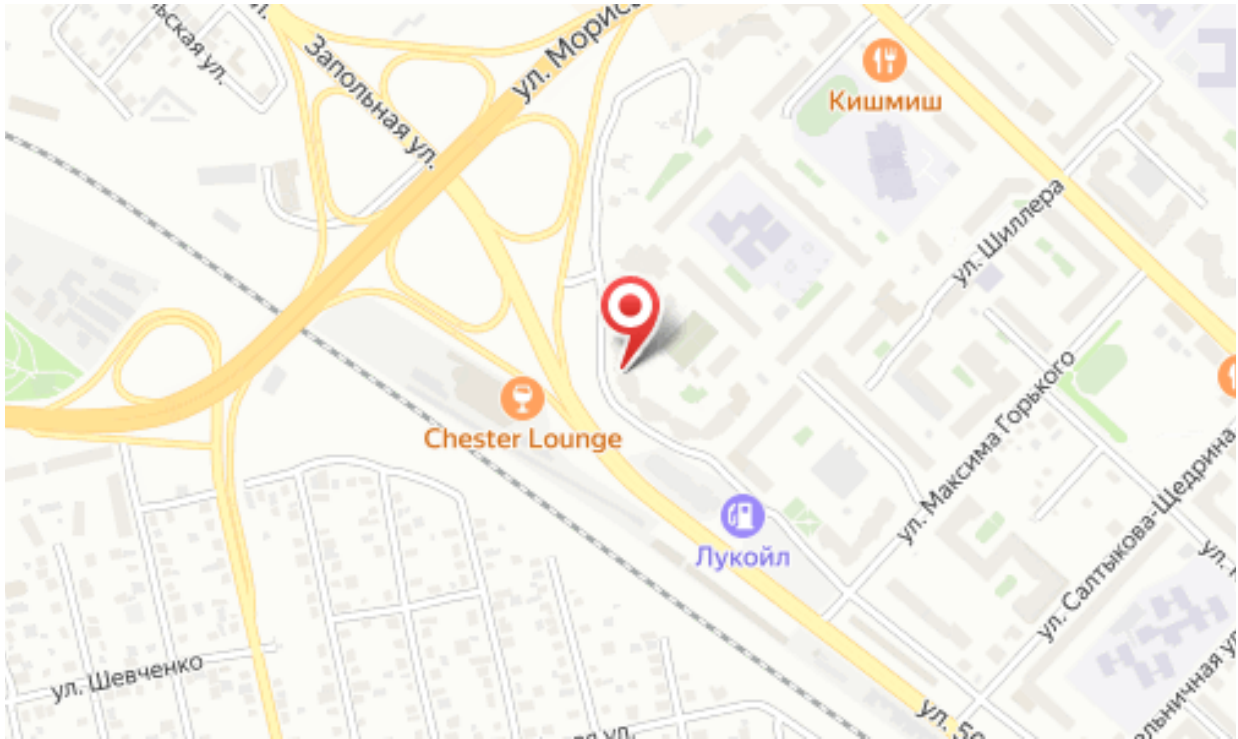
Запольная ул.
Кишмиш
ул. Шиллера
Chester Lounge
Лукойл
ул. Максима Горького
ул. Салтыкова-Щедрина
ул. Шевченко

Специалист по недвижимости

Кучерявая Алеся Александровна

+7(912)999-4606

ecnkucheryevay@yandex.ru

ЕДИНЫЙ ЦЕНТР НЕДВИЖИМОСТИ

+7(929)269-66-94
ecn72.ru
ecntmn@yandex.ru
г Тюмень, ТЦ Рентал, улица Герцена, дом 103, офис 301