Аренда

Помещение 548 м2 на Московском тракте

Тюмень, Московский тракт

г Тюмень, ул Московский тракт, д 37 к 1

₽ 400 000

Внимание!! Помещение без комиссии!!!
Предлагается в аренду помещение
на одной из главных улиц города - Московском тракте.
Условия аренды: Арендная ставка составляет 400 000 руб./мес.
Коммунальные услуги оплачиваются отдельно.
Характеристики помещения:
- Тип: свободного назначения
- Этаж: -1,1,2
- Площадь: 548 м2
- Высота потолков: 2,8 м2
- Отделка- косметический ремонт
- Бесплатная парковка
- Кондиционеры
- в каждом кабинете обустроен сан.узел и душевая

Помещение представляет 6 кабинетов на 1-м этаже, 8 кабинетов на 2-м этаже
и подсобные помещения в цокольном этаже.
В каждом кабинете оборудован сан.узел и душевая.
В радиусе 500 м. расположены:
- Детский сад
- Городская поликлиника №5
- Торговые сети
- Остановка общественного транспорта - 60 м.

Остались вопросы - звоните!

Общая площадь: **548 м²**

Этаж: **1**

Вид объекта: **Гостиница**

Этажность дома: **9**

ПРИ ПОЖАРЕ
ЗВОНИТЬ
101
112

КЕРАМИН

ВЕЩЕСТВА
ВЫСОКОЙ ОПАСНОСТИ
Обязательная пересадка
НАДЕТЬ БАХИЛЫ!!!

НЕ
КУРИТЬ

НЕ КУРИТЬ
NO SMOKING

ВЫХОД

ОСТОРОЖНО!

ОСТОРОЖНО
ЛАВИНООПАСНАЯ
КРЫША!

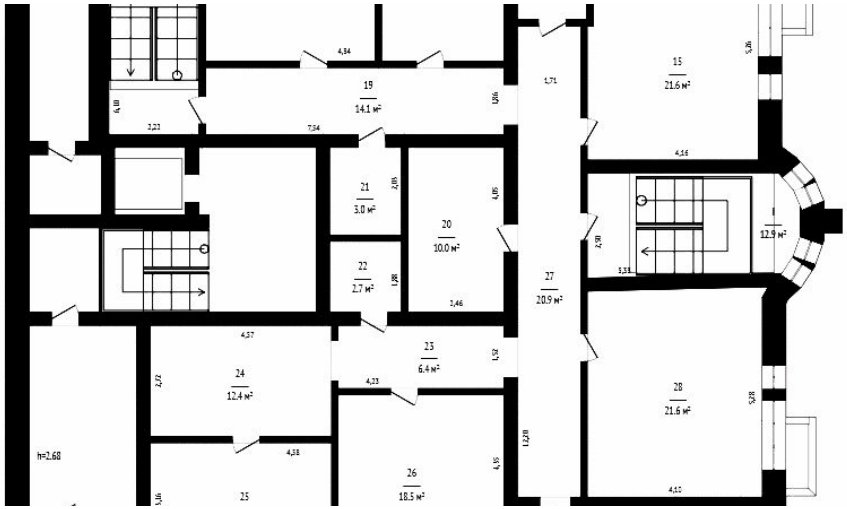

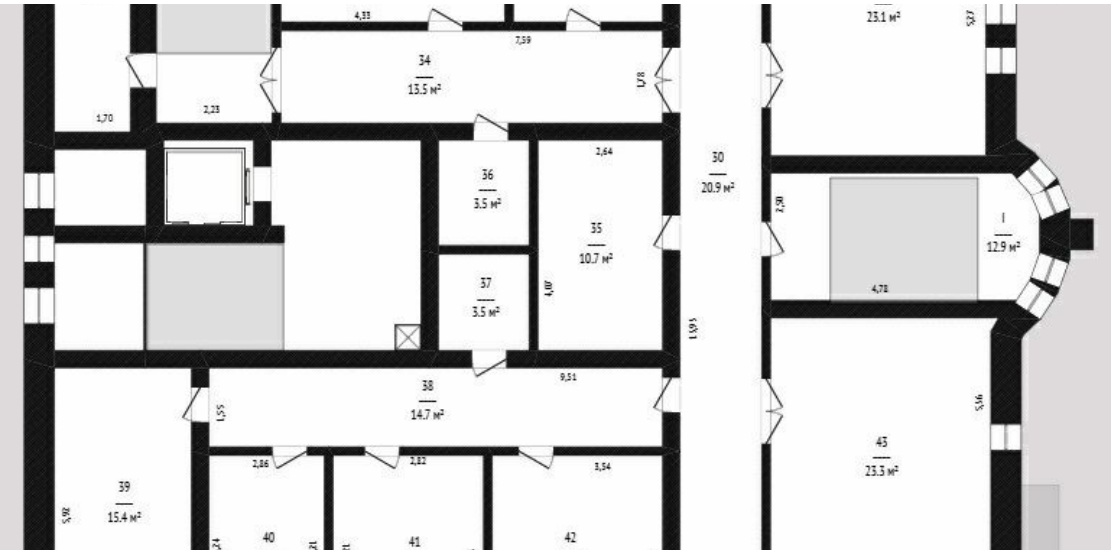

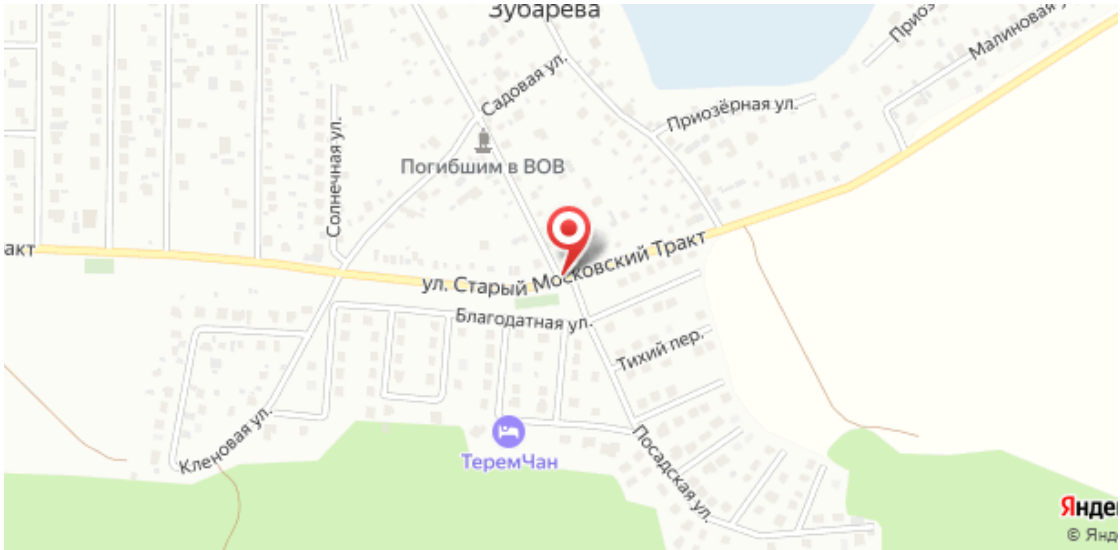
Зуоарева
Садовая ул.
Приозёрная ул.
Погибшим в ВОВ
Солнечная ул.
ул. Старый Московский Тракт
Благодатная ул.
Тихий пер.
Кленовая ул.
ТеремЧан
Посадская ул.

Специалист по недвижимости

Аникина Лариса Альбертовна

+7(904)463-7960

ecnanikina@yandex.ru

ЕДИНЫЙ ЦЕНТР НЕДВИЖИМОСТИ

+7(929)269-66-94
ecn72.ru
ecntmn@yandex.ru
г Тюмень, ТЦ Рентал, улица Герцена, дом 103, офис 301