Продажа

2-к.квартира, 54 м², 4/4 эт.

Тюмень,

г Тюмень, ул Республики, д 8

₽ 14 000 000

Продается светлая, уютная двухкомнатная квартира в историческом центре Тюмени!!!
В квартире сделан ремонт по дизайн - проекту, продумано все до мелочей для удобного и комфортного проживания и отдыха.

При продажи квартиры остается в кухне-гостиной плита, вытяжка, микроволновка, холодильник, духовка, камин 3D, кондиционер, стол со стульями и 2 кресла. В спальне кровать с тумбами, телевизор, встроенная гардеробная. В гостевой комнате остается диван, рабочий стол со стулом, шкаф, камин 3D, телевизор, кондиционер, робот пылесос. В ванной комнате стиральная и сушильная машинки, водонагреватель. Освещение и текстиль при продаже тоже остаются в квартире.

В шаговой доступности магазины, поликлиника 3, стоматологическая поликлиника, Тюменский государственный университет, Государственный Аграрный Университет Северного Зауралья, музеи, Площадь Борцов революции, Академия культуры, мост влюбленных, набережная реки Туры.

Обращайтесь !! Гарантируем юридическое сопровождение и безопасность сделки!!!

Количество комнат: **2**
Общая площадь: **54 м²**
Площадь кухни: **12 м²**
Этажей в доме: **4**
Тип балкона: **балкон**
Вид из окон: **на улицу**
Тип дома: **кирпичный**

Год постройки дома: **1961 г.**
Жилая площадь: **30 м²**
Этаж: **4**
Тип санузла: **Совмещенный**
Ремонт: **дизайнерский**
Высота потолков в метрах: **2 м.**
Апартаменты: **нет**

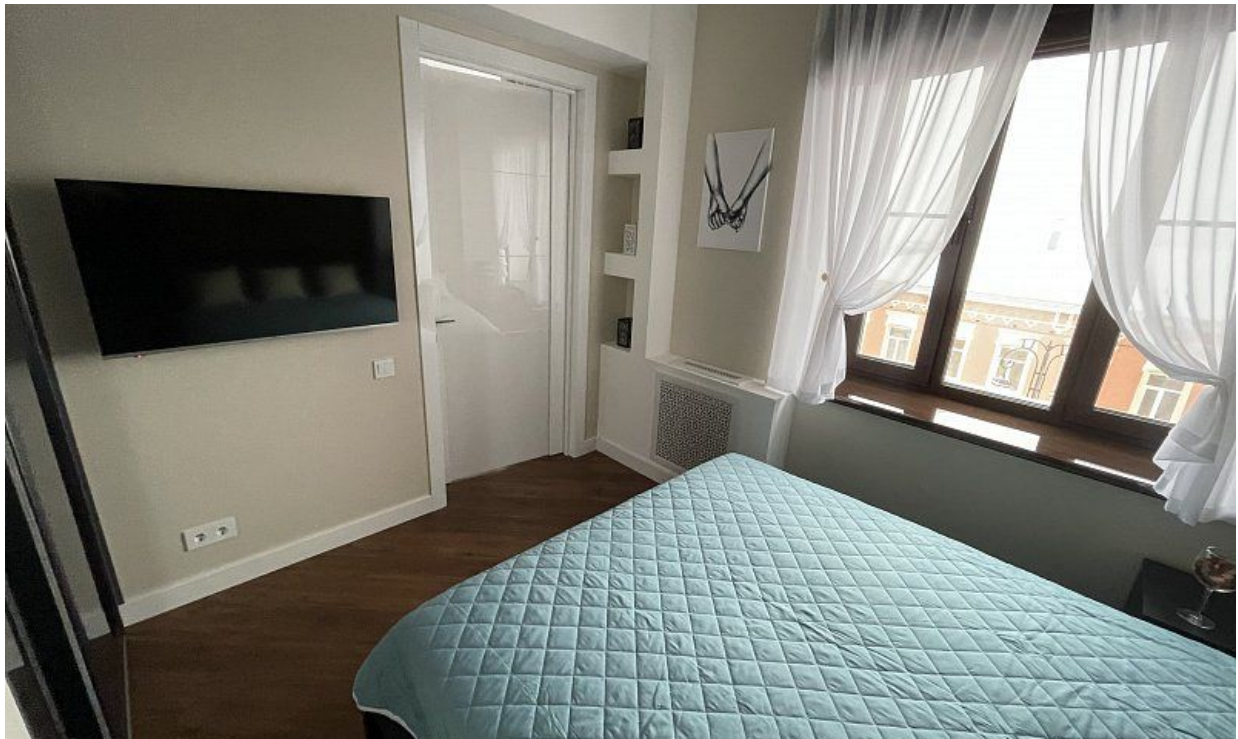

BOSCH

комната
18.0 м²
кухня
комна
12.0
прихожая
ЕДИНЫЙ
ЦЕНТР
НЕДВИЖИМОСТИ

Мост влюбле
ул. Коммуны
Городская
Дума
р. Ту
CityFitness
Геолог
Узбе
ул. Коммуны
Костёл Иосифа
Обручника
Ледовый дворец
Перекопская ул.
Цер
Арха

Специалист по недвижимости

Аникина Лариса Альбертовна

+7(904)463-7960

ecnanikina@yandex.ru

ЕДИНЫЙ ЦЕНТР НЕДВИЖИМОСТИ

+7(929)269-66-94
ecn72.ru
ecntmn@yandex.ru
г Тюмень, ТЦ Рентал, улица Герцена, дом 103, офис 301