Продажа

1 комн. 12.8 м² в 1-комн.кв.

Тюмень,

г Тюмень, ул Карла Маркса, д 121

₽ 1 050 000

Продается комната в общежитии коридорного типа, площадью 12,8 м². Кухня и раздельный сан.узел(туалет и душевая) общие на две комнаты. В комнате сделан косметический ремонт. Соседи спокойные, дружелюбные. Отличная транспортная развязка, в шаговой доступности школа-гимназия, множество детских садов, поликлиника, аптеки, продуктовые магазины, почтовое отделение, рынок " МАЯК", остановки, близость к ЖД вокзалу. Выгодно для сдачи в аренду.

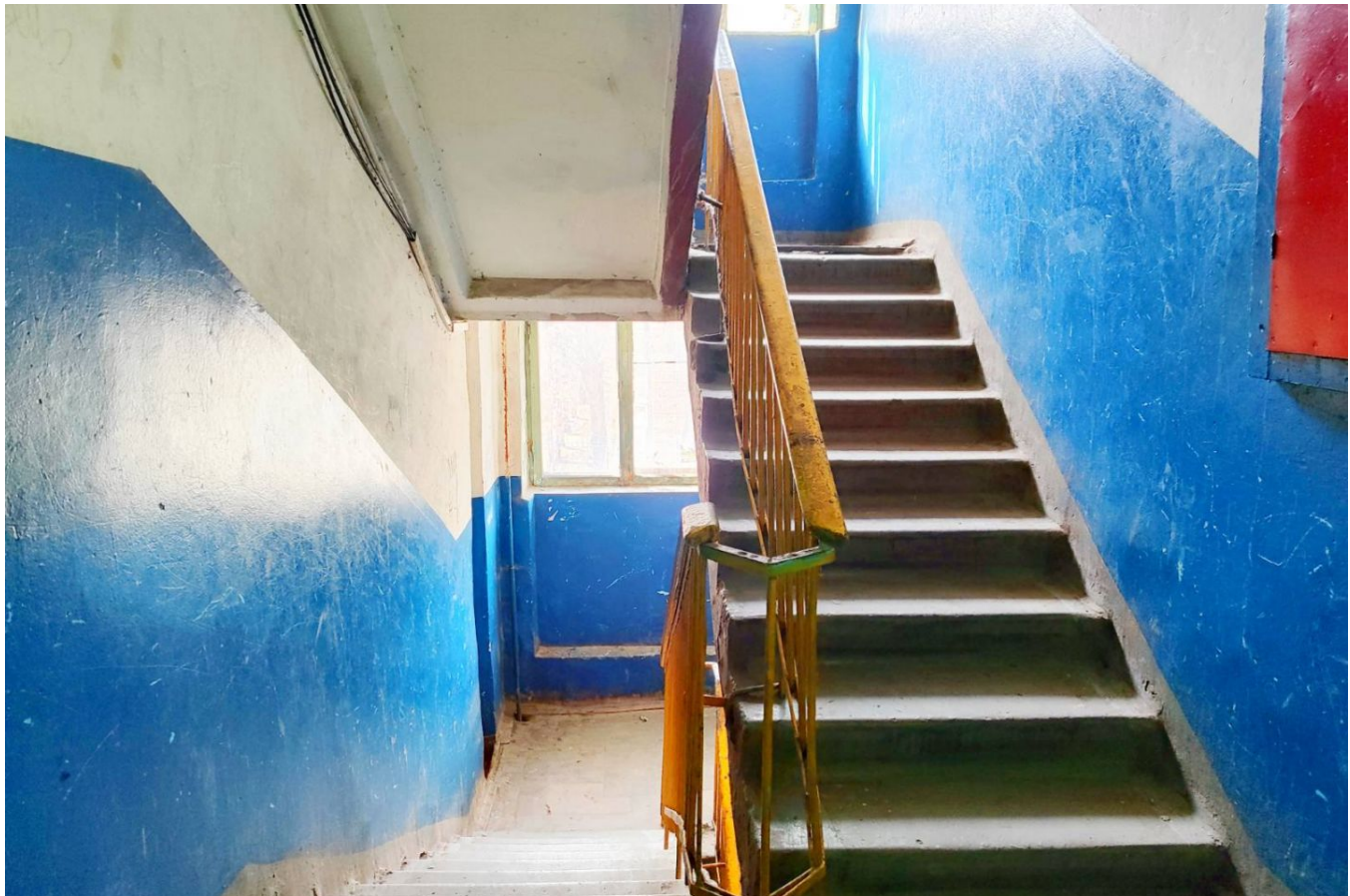

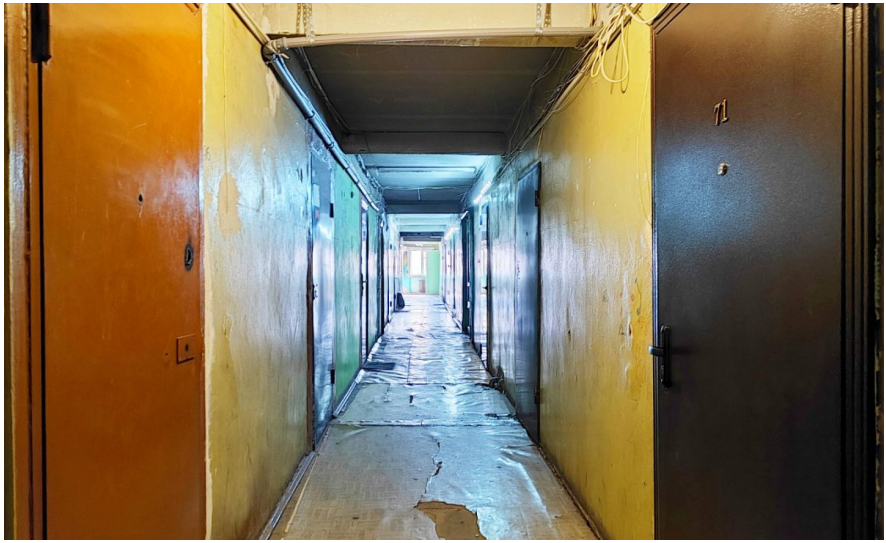

Площадь комнаты: **12.8 м²**
Этаж: **3**
Кол-во комнат в сделке: **1**
Тип дома: **кирпичный**

Комнат в квартире: **1**
Этажей в доме: **5**
Общая площадь квартиры: **12.8 м²**

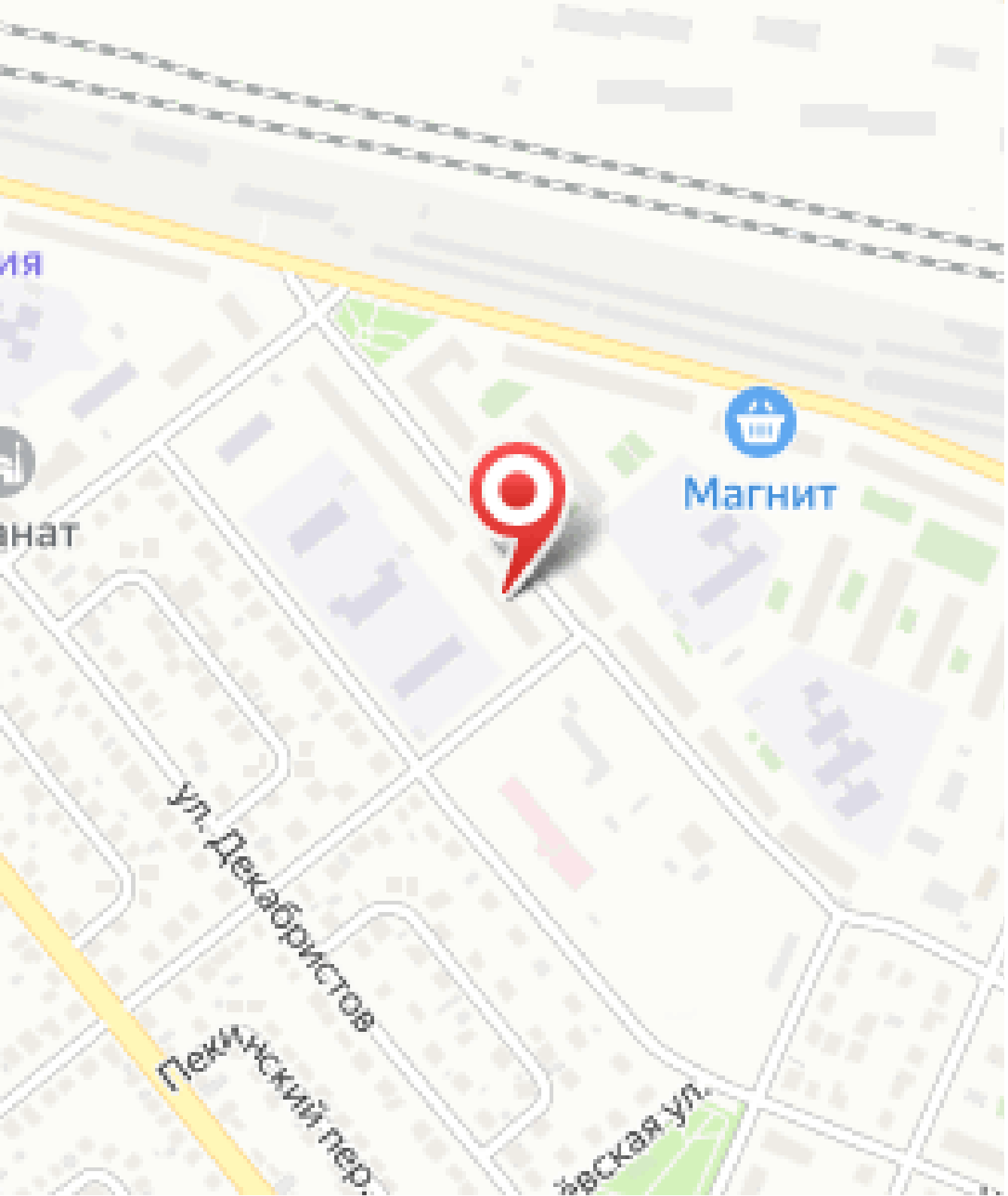
ия
анат
Магнит
ул. Декабристов
Пекинский пер.
ёвская ул.

Директор компании

Загарских Наталья Юрьевна

+7(932)321-8195

tmnsa@yandex.ru

ЕДИНЫЙ ЦЕНТР НЕДВИЖИМОСТИ

+7(929)269-66-94
ecn72.ru
ecntmn@yandex.ru
г Тюмень, ТЦ Рентал, улица Герцена, дом 103, офис 301