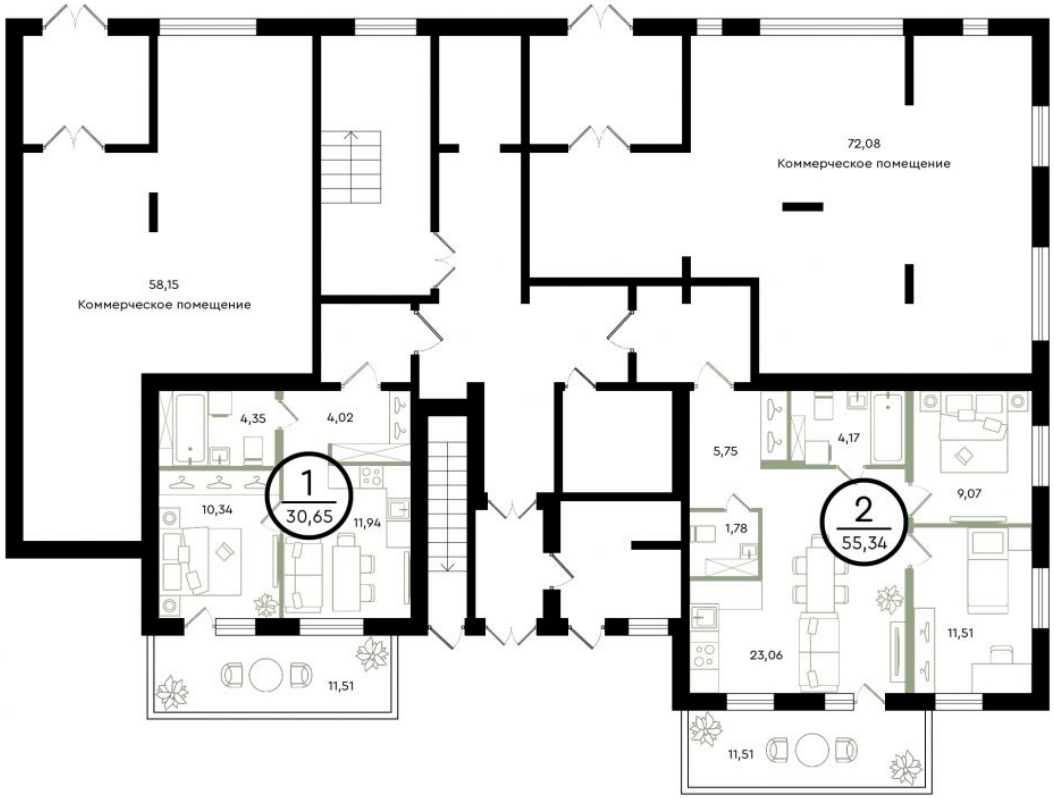

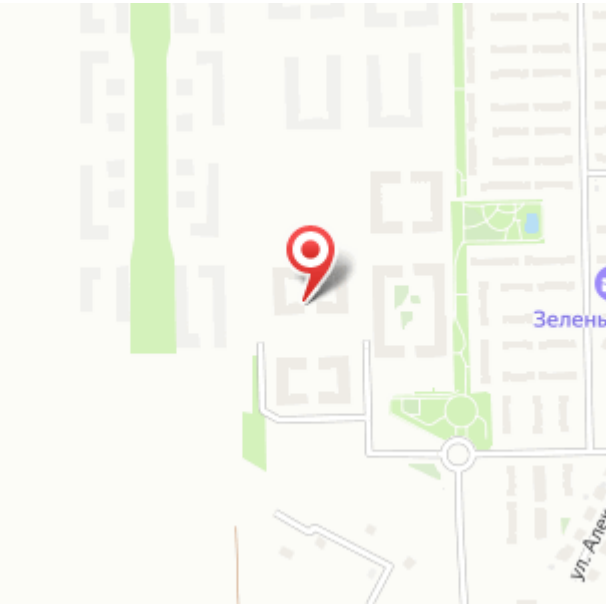

Продажа

ЖК «Зеленые аллеи» ГП 3, дом 10

Тюмень,

ул Александра Звягина, д 10, к гп

₽ 3 850 000

Продается квартира № 1 в ЖК Зелёные аллеи. Жилой квартал «Зеленые аллеи» расположен в 10-ти минутах от центра Тюмени в районе экопарка «Затюменский».

Квартал состоит из комфортных 4-х этажных домов, таунхаусов и дуплексов.

Вас ждёт более 60 классических и smart-планировок от 31 до 90 м2: с террасами, с антресольным этажом, с рабочими зонами, с мастер-спальнями, с гардеробными, с постирочными, с отдельным входом и др.

Для тех, кто ценит время, можно заказать ремонт. Дизайн-проект выполнен в современном стиле. На выбор три цветовых решения: светлый, серый и темный.
Срок сдачи-4 квартал 2024 года
Главной точкой притяжения в квартале является собственный парк отдыха площадью 7,5 Га. Здесь: спортивные площадки, футбольное и баскетбольное поле, пешеходные и велодорожки, детские городки, профессиональный скейтодром и многое другое.
К каждому дому подводятся городские коммуникации: электричество, водопровод и канализация, газ, оптоволоконный интернет.
Застройщик проекта – группа компаний "Навигатор. Девелопмент", которая уже более 8 лет успешно работает на рынке недвижимости города Тюмени.
Для клиентов ГК "Навигатор. Девелопмент" доступна:
- скидка за бронь в день показа;
- беспроцентная рассрочка от застройщика;
- ипотека со сниженной ставкой от ведущих банков;
- покупка недвижимости по материнскому капиталу.

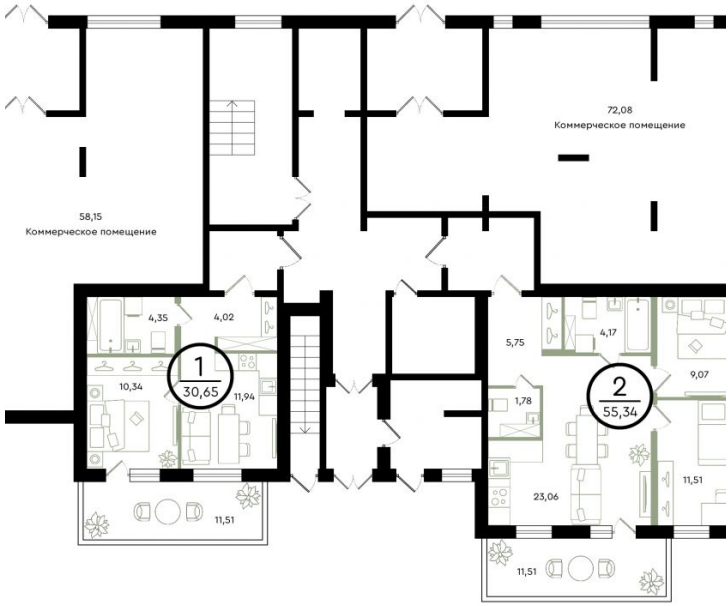

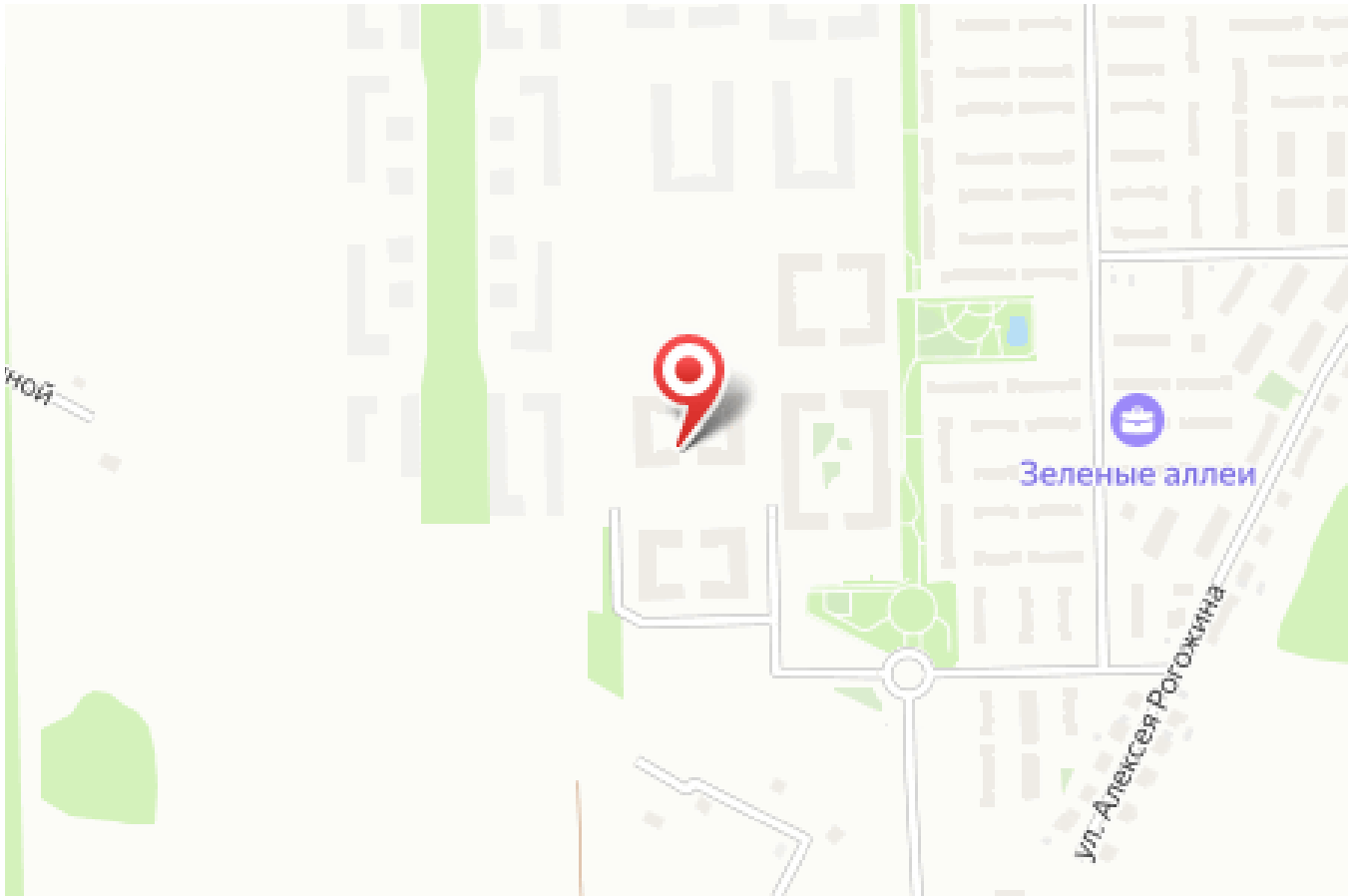

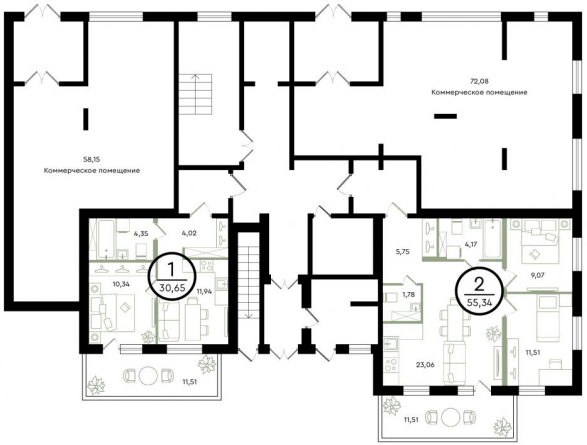

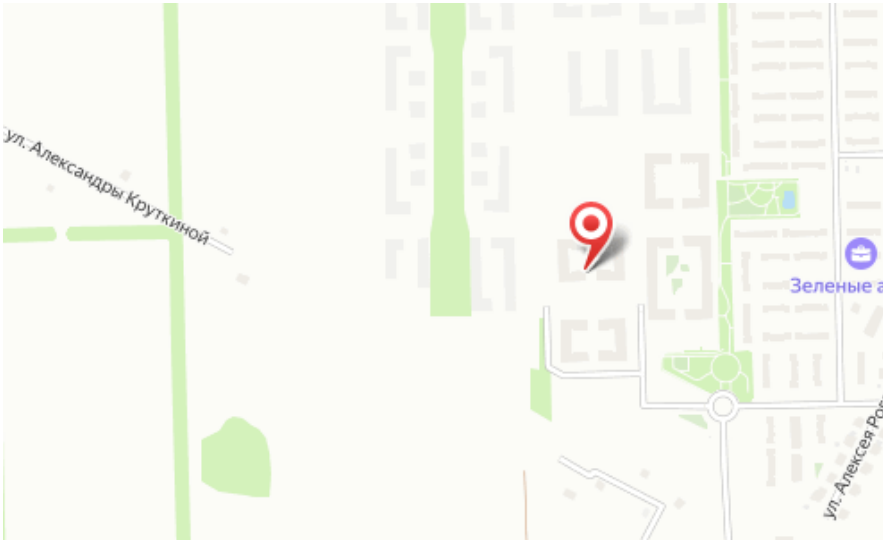

Название ЖК: **ЖК «Зеленые аллеи»**
Срок сдачи год: **2024 г.**
Срок сдачи квартал: **4**

Идентификатор корпуса ЖК: **ГП 3, дом 10**
Стадия строительства: **строится**

Планировки

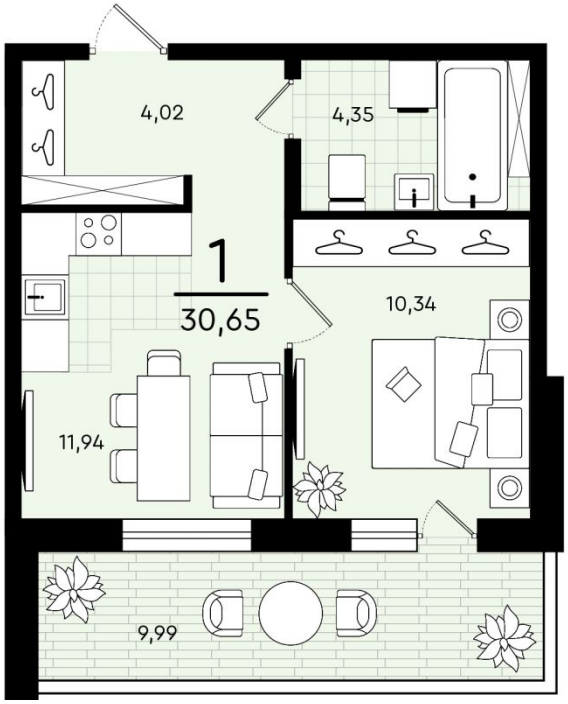

1-к.квартира

от ₽ 3 850 000

Количество комнат	1
Общая площадь	30.65 м²
Стоимость за м²	₽ 125 612
Жилая площадь	10.34 м²
Площадь кухни	11.94 м²
Этаж	2
Этажей в доме	4

Продается квартира № 1 в ЖК Зелёные аллеи. Жилой квартал «Зеленые аллеи» расположен в 10-ти минутах от центра Тюмени в районе экопарка «Затюменский».

Квартал состоит из комфортных 4-х этажных домов, таунхаусов и дуплексов.

Вас ждёт более 60 классических и smart-планировок от 31 до 90 м2: с террасами, с антресольным этажом, с рабочими зонами, с мастер-спальнями, с гардеробными, с постирочными, с отдельным входом и др.

Для тех, кто ценит время, можно заказать ремонт. Дизайн-проект выполнен в современном стиле. На выбор три цветовых решения: светлый, серый и темный.
Срок сдачи-4 квартал 2024 года
Главной точкой притяжения в квартале является собственный парк отдыха площадью 7,5 Га. Здесь: спортивные площадки, футбольное и баскетбольное поле, пешеходные и велодорожки, детские городки, профессиональный скейтодром и многое другое.
К каждому дому подводятся городские коммуникации: электричество, водопровод и канализация, газ, оптоволоконный интернет.
Застройщик проекта – группа компаний "Навигатор. Девелопмент", которая уже более 8 лет успешно работает на рынке недвижимости города Тюмени.
Для клиентов ГК "Навигатор. Девелопмент" доступна:
- скидка за бронь в день показа;
- беспроцентная рассрочка от застройщика;
- ипотека со сниженной ставкой от ведущих банков;
- покупка недвижимости по материнскому капиталу.

Планировки

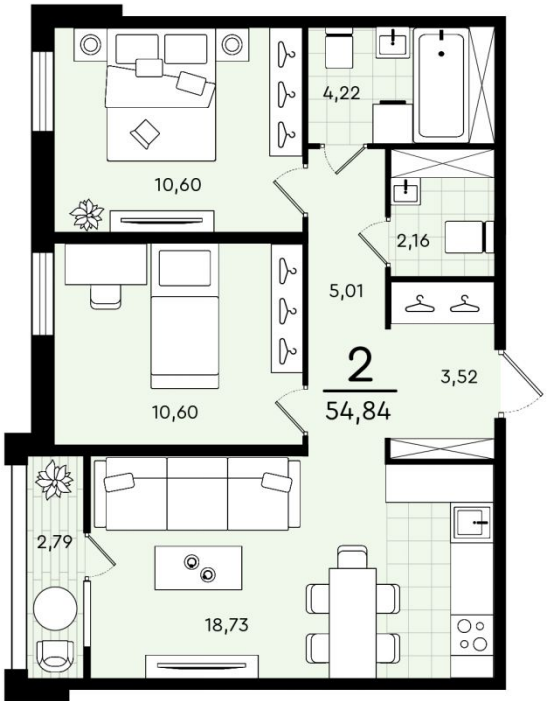

2-к.квартира

от ₽ 5 500 000

Количество комнат	2
Общая площадь	54.84 м²
Стоимость за м²	₽ 100 292
Жилая площадь	21.2 м²
Площадь кухни	18.73 м²
Этаж	3
Этажей в доме	4

Продается квартира № 1 в ЖК Зелёные аллеи. Жилой квартал «Зеленые аллеи» расположен в 10-ти минутах от центра Тюмени в районе экопарка «Затюменский».

Квартал состоит из комфортных 4-х этажных домов, таунхаусов и дуплексов.

Вас ждёт более 60 классических и smart-планировок от 31 до 90 м2: с террасами, с антресольным этажом, с рабочими зонами, с мастер-спальнями, с гардеробными, с постирочными, с отдельным входом и др.

Для тех, кто ценит время, можно заказать ремонт. Дизайн-проект выполнен в современном стиле. На выбор три цветовых решения: светлый, серый и темный.
Срок сдачи-4 квартал 2024 года
Главной точкой притяжения в квартале является собственный парк отдыха площадью 7,5 Га. Здесь: спортивные площадки, футбольное и баскетбольное поле, пешеходные и велодорожки, детские городки, профессиональный скейтодром и многое другое.
К каждому дому подводятся городские коммуникации: электричество, водопровод и канализация, газ, оптоволоконный интернет.
Застройщик проекта – группа компаний "Навигатор. Девелопмент", которая уже более 8 лет успешно работает на рынке недвижимости города Тюмени.
Для клиентов ГК "Навигатор. Девелопмент" доступна:
- скидка за бронь в день показа;
- беспроцентная рассрочка от застройщика;
- ипотека со сниженной ставкой от ведущих банков;
- покупка недвижимости по материнскому капиталу.

Планировки

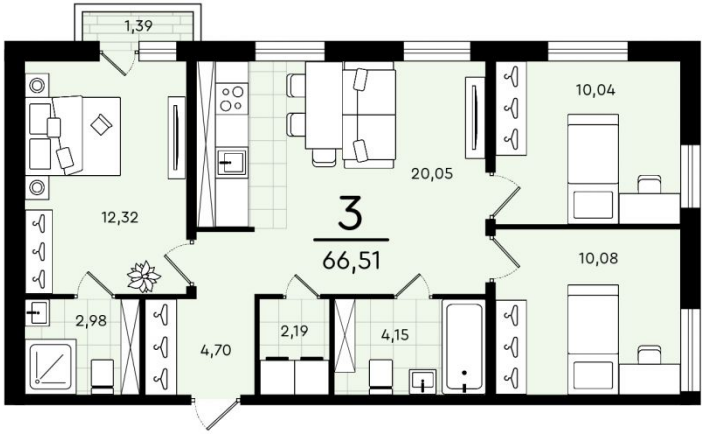

3-к.квартира

от ₽ 6 600 000

Количество комнат	3
Общая площадь	66.51 м²
Стоимость за м²	₽ 99 233
Жилая площадь	32.44 м²
Площадь кухни	20.05 м²
Этаж	2
Этажей в доме	4

Продается квартира № 1 в ЖК Зелёные аллеи. Жилой квартал «Зеленые аллеи» расположен в 10-ти минутах от центра Тюмени в районе экопарка «Затюменский».

Квартал состоит из комфортных 4-х этажных домов, таунхаусов и дуплексов.

Вас ждёт более 60 классических и smart-планировок от 31 до 90 м2: с террасами, с антресольным этажом, с рабочими зонами, с мастер-спальнями, с гардеробными, с постирочными, с отдельным входом и др.

Для тех, кто ценит время, можно заказать ремонт. Дизайн-проект выполнен в современном стиле. На выбор три цветовых решения: светлый, серый и темный.
Срок сдачи-4 квартал 2024 года
Главной точкой притяжения в квартале является собственный парк отдыха площадью 7,5 Га. Здесь: спортивные площадки, футбольное и баскетбольное поле, пешеходные и велодорожки, детские городки, профессиональный скейтодром и многое другое.
К каждому дому подводятся городские коммуникации: электричество, водопровод и канализация, газ, оптоволоконный интернет.
Застройщик проекта – группа компаний "Навигатор. Девелопмент", которая уже более 8 лет успешно работает на рынке недвижимости города Тюмени.
Для клиентов ГК "Навигатор. Девелопмент" доступна:
- скидка за бронь в день показа;
- беспроцентная рассрочка от застройщика;
- ипотека со сниженной ставкой от ведущих банков;
- покупка недвижимости по материнскому капиталу.