Продажа

Квартира

Тюмень, Московский тракт

г Тюмень, ул Московский тракт, д 88

₽ 6 280 000

Уютная квартира в кирпичном доме.

Полностью готова к проживанию и не требует дополнительных финансовых вложений! Вся мебель и техника остается новым хозяевам!
Комфортный 3-й этаж. Продуманная планировка с большой кухней, просторной комнатой (поделенной на две зоны) и множеством мест для хранения.
Отлично развита инфраструктура (ТРЦ "Колумб", МАОУСОШ №88, детский сад №166, сквер "Комсомольский", современная поликлиника №5, множество магазинов). Транспортная развязка позволяет добраться в разные направления города. Остановки рядом с домом.
Документы готовы к продаже. Один собственник.
Помощь в одобрении ипотеки!

Количество комнат: **2**
Общая площадь: **57.1 м²**
Площадь кухни: **16 м²**
Этажей в доме: **9**
Тип балкона: **лоджия**
Состояние объекта: **хорошее**
Наличие интернета: **да**
Мусоропровод: **нет**
Высота потолков в метрах: **2.8 м.**
Апартаменты: **нет**

Год постройки дома: **2015 г.**
Жилая площадь: **30 м²**
Этаж: **3**
Тип санузла: **Совмещенный**
Ремонт: **хороший**
Наличие телефона: **нет**
Наличие мебели: **да**
Вид из окон: **на улицу**
Тип дома: **кирпичный**

КОМПЬЮТЕРНАЯ
ТОМОГРАФИЯ

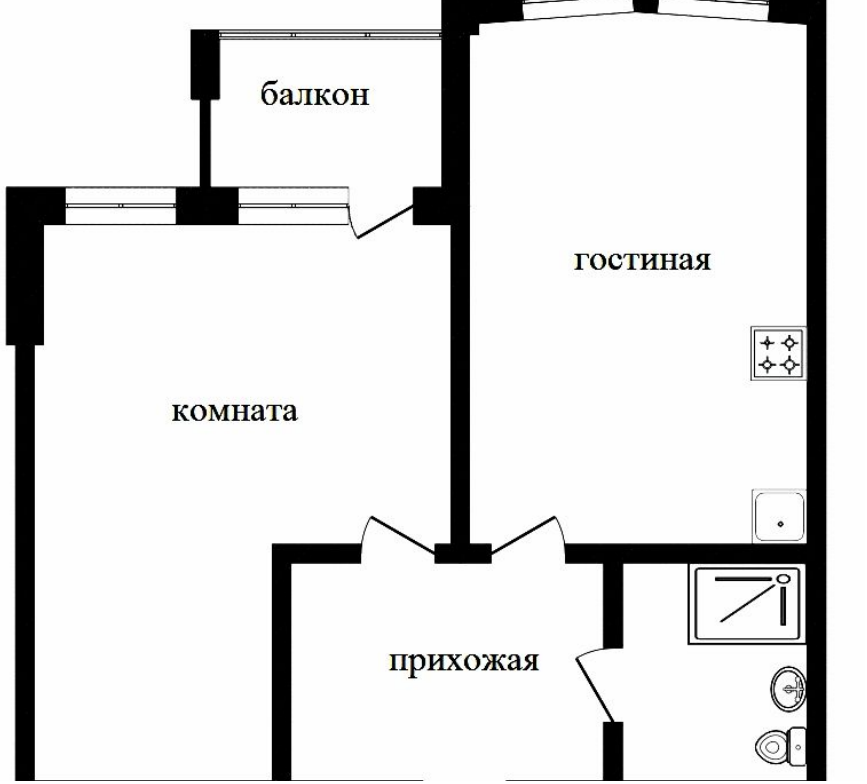
балкон
гостиная
комната
прихожая

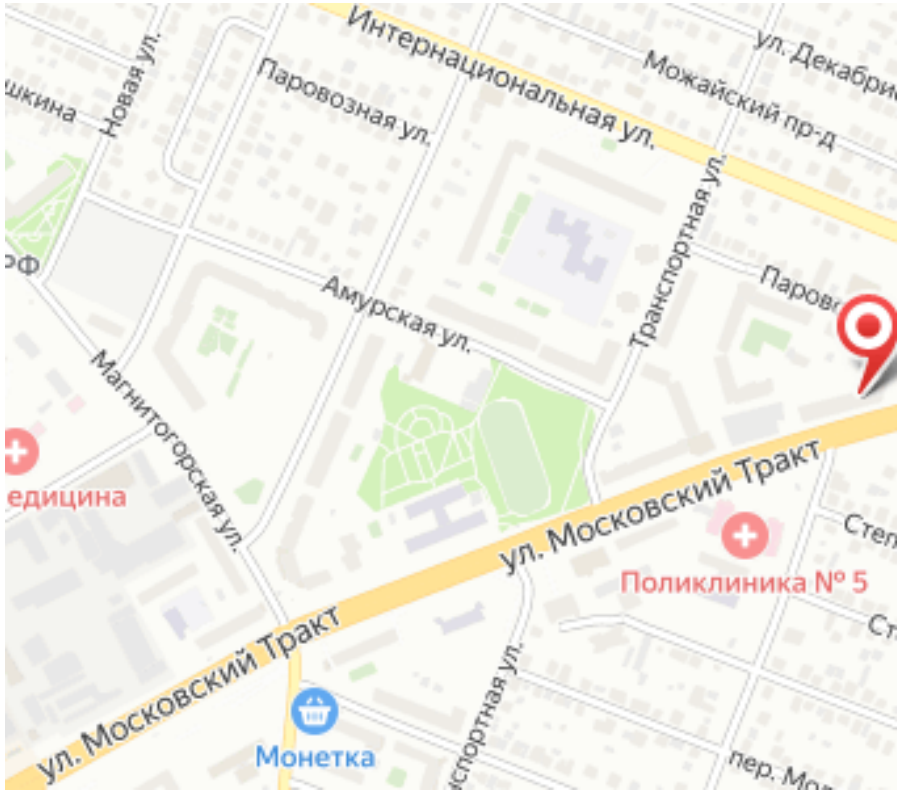
Интернациональная ул.
Можайский пр-д
Паровозная ул.
Новая ул.
Транспортная ул.
Амурская ул.
Магнитогорская ул.
ул. Московский Тракт
Поликлиника № 5
Монетка

Специалист по недвижимости

Кучерявая Алеся Александровна

+7(912)999-4606

ecnkucheryevay@yandex.ru

ЕДИНЫЙ ЦЕНТР НЕДВИЖИМОСТИ

+7(929)269-66-94
ecn72.ru
ecntmn@yandex.ru
г Тюмень, ТЦ Рентал, улица Герцена, дом 103, офис 301