Продажа

ЖК «Европейский квартал» д. 11

Тюмень,

₽ 9 210 000

Четырехкомнатная квартира в «Европейском квартале». Особенности планировки: второй санузел, гардеробная, квартира на две стороны, гардероб в спальне, разнесённые спальни, балкон.
ОБЪЯВЛЕНИЕ ОТ ЗАСТРОЙЩИКА. Покупка квартиры защищена банком.

Квартиру можно купить онлайн.
4-комнатная квартира в «Европейском» квартале в Тюмени — это квартира с объединённой кухней-гостиной и тремя спальнями. На сдаче в 4-комнатной квартире ЖК «Европейский» в Тюмени выполнена отделка под чистовую. Установлена надёжная сейф-дверь с замком и шумоизоляцией. В 4к квартире — счётчики горячего и холодного водоснабжения, радиаторы с терморегуляторами, розетки и выключатели. Выполнена горизонтальная разводка отопления и водоснабжения, разводка электрики. Стены оштукатурены и выровнены. Пол готов к финишному покрытию — ламинату, плитке, линолеуму.

«Европейский» квартал — продолжение одноименного микрорайона «Брусники». Он состоит из полузамкнутых кварталов и невысоких домов, которые опоясывают район и создают защищенную внутреннюю среду. На углах ЖК «Европейский» — 17-этажные акцентные доминанты.

Купить четырёхкомнатную квартиру в квартале «Европейский» в Заречном районе Тюмени можно с помощью программ покупки напрямую от застройщика «Брусника»:
- бесплатный юридический сервис по оформлению 4-комнатной квартиры от специалистов застройщика;
- ипотека со сниженной ставкой по госпрограмме;
- квартиры в рассрочку без процентов от застройщика;
- обмен четырёхкомнатной квартиры в Тюмени на новую в компании «Брусника»;
- возможность заказать отделку по выгодной стоимости. Новостройки в Заречном сдаются с отделкой под чистовую.
Получить одобрение ипотеки или рассрочку, а также осуществить обмен квартиры можно онлайн.
Запишитесь на онлайн презентацию по телефону или на сайте.
№ квартиры в нашей базе: TMH20595.

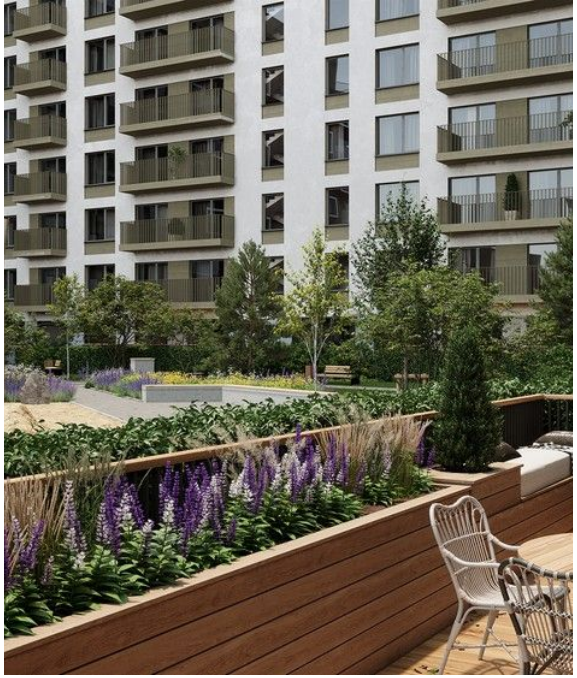

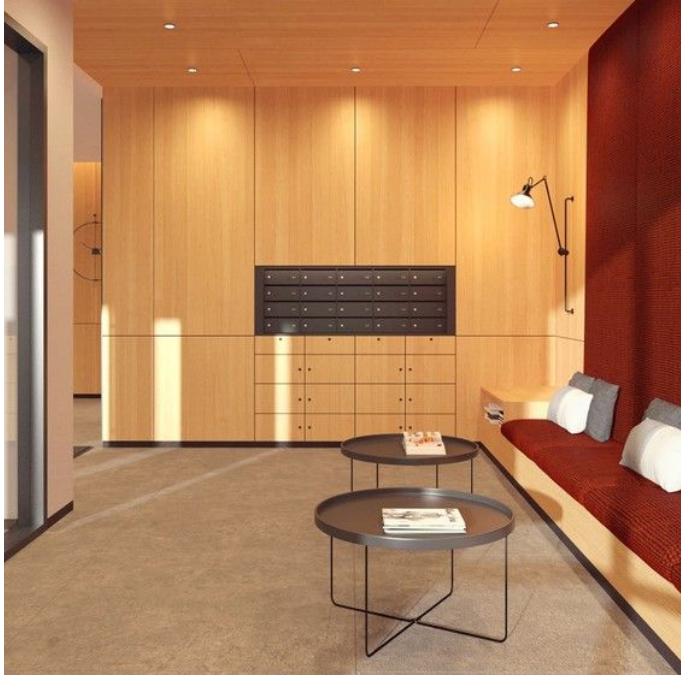

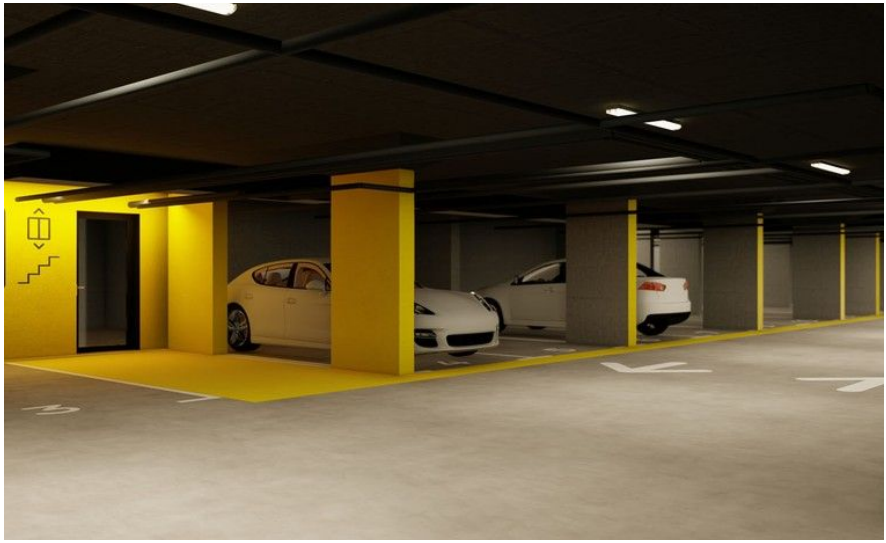

Название ЖК: **ЖК «Европейский квартал»**
Срок сдачи год: **2024 г.**
Срок сдачи квартал: **1**

Идентификатор корпуса ЖК: **д. 11**
Стадия строительства: **строится**

← под. №

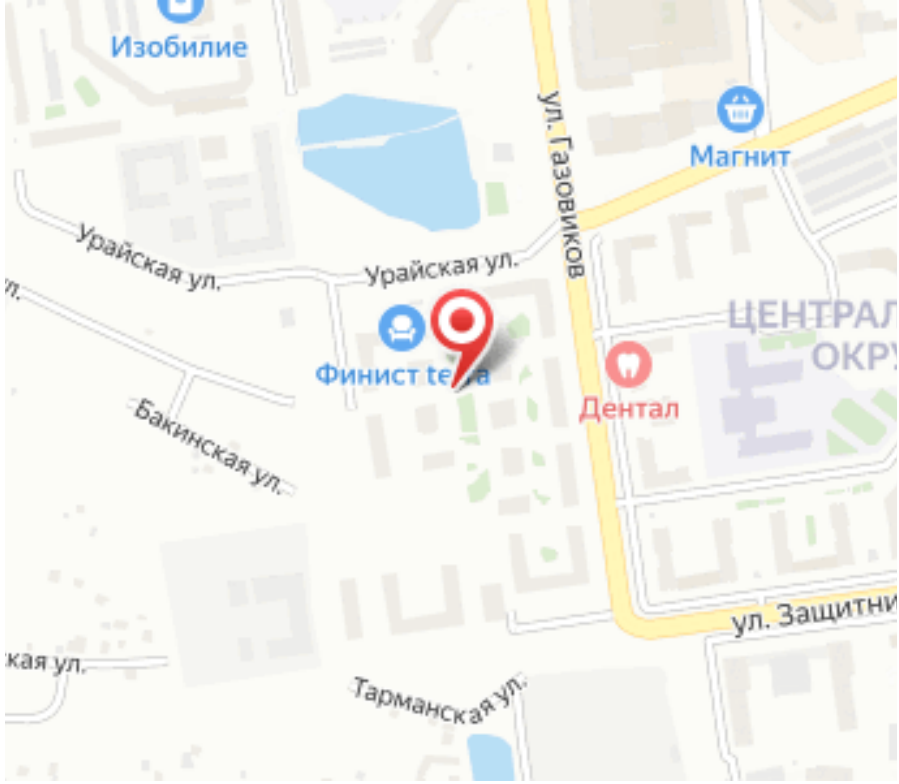
Изобилие
Магнит
ул. Газовиков
Урайская ул.
Урайская ул.
Финист
Дентал
Бакинская ул.
ул. Защитни
Тарманская ул.

Планировки

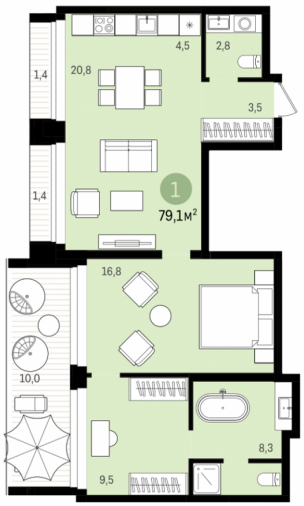

1-к.квартира

от ₽ 9 210 000

Количество комнат	1
Общая площадь	79 м²
Стоимость за м²	₽ 116 582
Жилая площадь	16 м²
Площадь кухни	25 м²
Этаж	9
Этажей в доме	10

Квартира с объединенной кухней-гостиной и одной спальней в «Европейском квартале». Особенности планировки: второй санузел, гардеробная, гардероб в спальне, терраса.
ОБЪЯВЛЕНИЕ ОТ ЗАСТРОЙЩИКА. Покупка квартиры защищена банком.

Квартиру можно купить онлайн.
Однокомнатная квартира в «Европейском» квартале в Тюмени — это квартира с объединённой кухней-гостиной и одной спальней.

На сдаче в квартире выполнена отделка под чистовую. Установлена надёжная сейф-дверь с замком и шумоизоляцией. Есть счётчики горячего и холодного водоснабжения, радиаторы с терморегуляторами, розетки и выключатели. Выполнена горизонтальная разводка отопления и водоснабжения, разводка электрики. Стены в однокомнатных квартирах оштукатурены и выровнены. Пол готов к финишному покрытию — ламинату, плитке, линолеуму.

«Европейский» квартал — это новый проект Брусники в Заречной части города недалеко от микрорайона «Европейский». Район связан с городом двумя мостами. Рядом небольшой водоем и улица с выходом к Туре, доступная инфраструктура микрорайона «Европейский». Квартал состоит из полузамкнутых кварталов и невысоких домов, которые опоясывают район и создают защищенную внутреннюю среду. На углах квартала — высотные акценты. В центре, вдоль пешеходного променада, расположены одноподъездные невысокие урбан-виллы с парковым пространством вокруг.

Урбан-виллы — новый формат городского жилья, который представляет собой небольшой дом высотой 5-6 этажей с одним подъездом. Такие дома популярны в Европе. Урбан-вилла рассчитана всего на 20-30 семей. Малое количество квартир на этаже формирует приватную среду: все соседи знают друг друга. В «Европейском» квартале спроектировано семь урбан-вилл. Урбан-виллы в «Европейском» выходят на центральную ось района — пешеходный променад. Он устроен как свободное парковое пространство и состоит из карманных садов между домами, полуприватных пространств и зелёных скверов с прогулочными аллеями. Здесь спланированы места отдыха взрослых, игровые комплексы для детей, спортивные площадки и уличные тренажёры. Променад начинается и заканчивается площадью со стрит-ритейлом, где расположатся повседневные сервисы для жителей.

Купить однокомнатную квартиру в Заречном микрорайоне Тюмени можно с помощью программ покупки напрямую от застройщика «Брусника»:
-ипотека со сниженной ставкой по госпрограмме;
-беспроцентная рассрочка ООО «Брусника» с первоначальным взносом от 30%;
-программа обмена своей квартиры на новую;
-возможность заказать отделку и оформить её вместе с квартирой в ипотеку;
-бесплатный юридический сервис по оформлению квартиры;
-выкуп вторичной квартиры с ипотекой в счёт первого взноса за новую квартиру.

Получить одобрение ипотеки или рассрочку, а также осуществить обмен квартиры можно онлайн. Запишитесь на онлайн презентацию по телефону или на сайте.
№ квартиры в нашей базе: TMH20670.

Планировки

2-к.квартира

от ₽ 11 210 000

Количество комнат	2
Общая площадь	99 м²
Стоимость за м²	₽ 113 232
Жилая площадь	32 м²
Площадь кухни	26 м²
Этаж	9
Этажей в доме	10

Квартира с объединенной кухней-гостиной и двумя спальнями в «Европейском квартале». Особенности планировки: гардеробная, квартира на две стороны, рабочий кабинет, мастер-спальня, терраса, постирочная.
ОБЪЯВЛЕНИЕ ОТ ЗАСТРОЙЩИКА. Покупка квартиры защищена банком.

Квартиру можно купить онлайн.
Двухкомнатная квартира в «Европейском» квартале в Тюмени — это квартира с объединённой кухней-гостиной и двумя спальнями. На сдаче в 2-комнатной квартире ЖК «Европейский» в Тюмени выполнена отделка под чистовую. Установлена надёжная сейф-дверь с замком и шумоизоляцией. В 2к квартире — счётчики горячего и холодного водоснабжения, радиаторы с терморегуляторами, розетки и выключатели. Выполнена горизонтальная разводка отопления и водоснабжения, разводка электрики. Стены в двухкомнатной квартире оштукатурены и выровнены. Пол готов к финишному покрытию.

«Европейский» квартал — продолжение одноименного микрорайона «Брусники». Он состоит из полузамкнутых кварталов и невысоких домов, которые опоясывают район и создают защищенную внутреннюю среду. На углах ЖК «Европейский» — 17-этажные акцентные доминанты. Так внутри формируется уютное парковое пространство. В центре «Европейского» в Тюмени предусмотрена невысокая застройка — урбан-виллы, одноподъездные дома в 5–6 этажей на 40–50 семей, которые окружают зелёные дворы.

Купить двухкомнатную квартиру в Тюмени на ул. Газовиков можно с помощью программ покупки напрямую от застройщика «Брусника»:
- бесплатный юридический сервис по оформлению 2-комнатной квартиры от специалистов застройщика;
- ипотека со сниженной ставкой по госпрограмме;
- квартиры в рассрочку без процентов от застройщика;
- обмен квартиры в Тюмени на новую 2-комнатную квартиру в компании «Брусника»;
- возможность заказать отделку по выгодной стоимости. Новостройки в Заречном сдаются с отделкой под чистовую.

Получить одобрение ипотеки или рассрочку, а также осуществить обмен квартиры можно онлайн. Запишитесь на онлайн презентацию по телефону или на сайте.
№ квартиры в нашей базе: TMH20585.

Планировки

3-к.квартира

от ₽ 16 060 000

Количество комнат	3
Общая площадь	150 м²
Стоимость за м²	₽ 107 067
Жилая площадь	38 м²
Площадь кухни	53 м²
Этаж	9
Этажей в доме	10

Квартира с объединенной кухней-гостиной и тремя спальнями в «Европейском квартале». Особенности планировки: второй санузел, гардеробная, квартира на две стороны, рабочий кабинет, гардероб в спальне, разнесённые спальни, мастер-спальня, терраса.
ОБЪЯВЛЕНИЕ ОТ ЗАСТРОЙЩИКА. Покупка квартиры защищена банком.

Квартиру можно купить онлайн.
3-комнатная квартира в «Европейском» квартале в Тюмени — это квартира с объединённой кухней-гостиной и тремя спальнями. На сдаче в 3-комнатной квартире ЖК «Европейский» в Тюмени выполнена отделка под чистовую. Установлена надёжная сейф-дверь с замком и шумоизоляцией.

В 3к квартире — счётчики горячего и холодного водоснабжения, радиаторы с терморегуляторами, розетки и выключатели. Выполнена горизонтальная разводка отопления и водоснабжения, разводка электрики. Стены в трёхкомнатной квартире оштукатурены и выровнены. Пол готов к финишному покрытию — ламинату, плитке, линолеуму.

«Европейский» квартал — продолжение одноименного микрорайона «Брусники». Он состоит из полузамкнутых кварталов и невысоких домов, которые опоясывают район и создают защищенную внутреннюю среду. На углах ЖК «Европейский» — 17-этажные акцентные доминанты. Так внутри формируется уютное парковое пространство. В центре «Европейского» в Тюмени предусмотрена невысокая застройка — урбан-виллы, одноподъездные дома в 5–6 этажей на 40–50 семей, которые окружают зелёные дворы. Урбан-виллы выходят на центральную ось района — пешеходный променад с зеленым сквером, игровыми, рекреационными и спортивными зонами.

Купить трёхкомнатную квартиру в квартале «Европейский» в Заречном районе Тюмени можно с помощью программ покупки напрямую от застройщика «Брусника»:
- бесплатный юридический сервис по оформлению 3-комнатной квартиры от специалистов застройщика;
- ипотека со сниженной ставкой по госпрограмме;
- квартиры в рассрочку без процентов от застройщика;
- обмен трёхкомнатной квартиры в Тюмени на новую в компании «Брусника»;
- возможность заказать отделку по выгодной стоимости. Новостройки в Заречном сдаются с отделкой под чистовую.

Получить одобрение ипотеки или рассрочку, а также осуществить обмен квартиры можно онлайн. Запишитесь на онлайн презентацию по телефону или на сайте.
№ квартиры в нашей базе: TMH20544.

Планировки

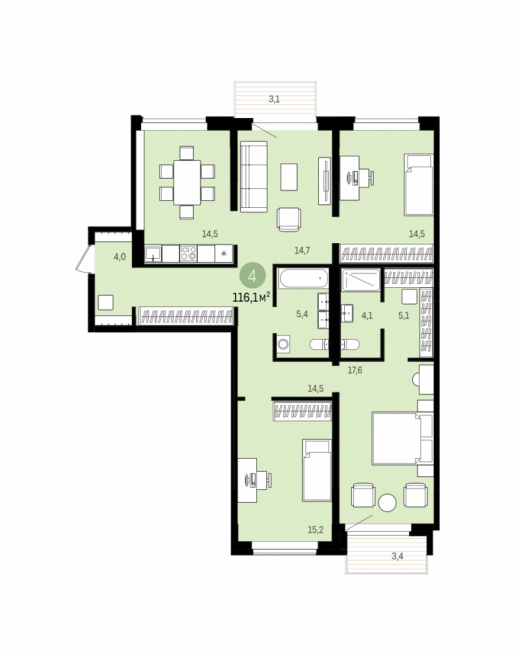

4-к.квартира

от ₽ 11 940 000

Количество комнат	4
Общая площадь	116 м²
Стоимость за м²	₽ 102 931
Жилая площадь	61 м²
Площадь кухни	14 м²
Этаж	4
Этажей в доме	10

Четырехкомнатная квартира в «Европейском квартале». Особенности планировки: второй санузел, гардеробная, квартира на две стороны, гардероб в спальне, разнесённые спальни, балкон.
ОБЪЯВЛЕНИЕ ОТ ЗАСТРОЙЩИКА. Покупка квартиры защищена банком.

Квартиру можно купить онлайн.
4-комнатная квартира в «Европейском» квартале в Тюмени — это квартира с объединённой кухней-гостиной и тремя спальнями. На сдаче в 4-комнатной квартире ЖК «Европейский» в Тюмени выполнена отделка под чистовую. Установлена надёжная сейф-дверь с замком и шумоизоляцией. В 4к квартире — счётчики горячего и холодного водоснабжения, радиаторы с терморегуляторами, розетки и выключатели. Выполнена горизонтальная разводка отопления и водоснабжения, разводка электрики. Стены оштукатурены и выровнены. Пол готов к финишному покрытию — ламинату, плитке, линолеуму.

«Европейский» квартал — продолжение одноименного микрорайона «Брусники». Он состоит из полузамкнутых кварталов и невысоких домов, которые опоясывают район и создают защищенную внутреннюю среду. На углах ЖК «Европейский» — 17-этажные акцентные доминанты.

Купить четырёхкомнатную квартиру в квартале «Европейский» в Заречном районе Тюмени можно с помощью программ покупки напрямую от застройщика «Брусника»:
- бесплатный юридический сервис по оформлению 4-комнатной квартиры от специалистов застройщика;
- ипотека со сниженной ставкой по госпрограмме;
- квартиры в рассрочку без процентов от застройщика;
- обмен четырёхкомнатной квартиры в Тюмени на новую в компании «Брусника»;
- возможность заказать отделку по выгодной стоимости. Новостройки в Заречном сдаются с отделкой под чистовую.

Получить одобрение ипотеки или рассрочку, а также осуществить обмен квартиры можно онлайн. Запишитесь на онлайн презентацию по телефону или на сайте.
№ квартиры в нашей базе: TMH20595.