Продажа

3-к.квартира, 89 м², 7/10 эт.

Тюмень,

ул Жуковского, д 88, к 1

₽ 8 500 000

Продается просторная, светлая трехкомнатная квартира в районе Мыса.
В квартире ремонт из качественных материалов:
обои в светлых спокойных тонах;
в ванной и коридоре потолок натяжной, в остальных комнатах и кухне потолки выравнены и покрашены;
напольное покрытие ламинат;
санузел совмещенный в плитке.
При продаже остается:
кухонный гарнитур;
встроенная техника (варочная панель, духовой шкаф, микроволновая печь, стиральная машина);
холодильник, стол, стулья;
2 кондиционера, встроенные шкафы купе, диван, кровати, люстры.
В шаговой доступности школа №48, №91, детские сады №65 корпус 1, 2.
Вблизи дома ТЦ Сити Молл, Ашан , ТЦ Лента, ТЦ Леруа Мерлен.
Рядом остановочный комплекс, маршруты : 143, 23, 31 54, 88, 45, 46, 80, 63, 15, 20, 68.
До центра города 15 - 20 минут.

Количество комнат: **3**
Общая площадь: **89 м²**
Площадь кухни: **17 м²**
Этажей в доме: **10**
Тип балкона: **балкон**
Состояние объекта: **отличное**
Наличие интернета: **да**
Мусоропровод: **нет**
Высота потолков в метрах: **2.6 м.**
Апартаменты: **нет**

Год постройки дома: **2011 г.**
Жилая площадь: **51 м²**
Этаж: **7**
Тип санузла: **Совмещенный**
Ремонт: **евроремонт**
Наличие телефона: **нет**
Наличие мебели: **да**
Вид из окон: **во двор и на улицу**
Тип дома: **панельный**

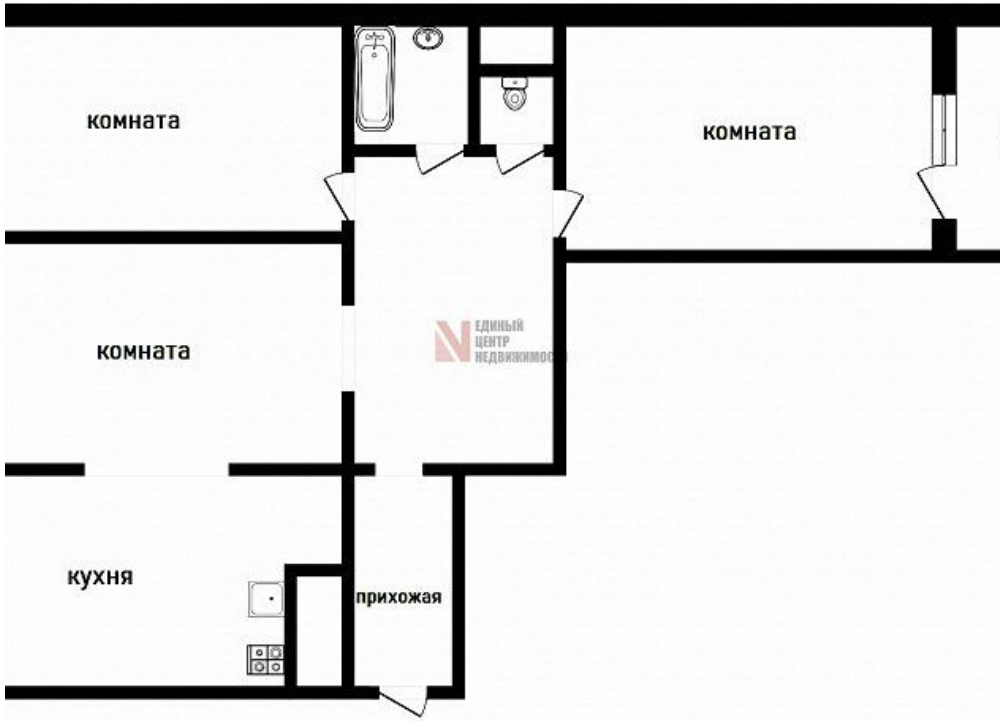
комната
комната
комната
кухня
прихожая

СИТИ МОЛЛ
RESERVED

МАГНИТ
у дома

Красное&Белое

Детский сад 65

Школа 48

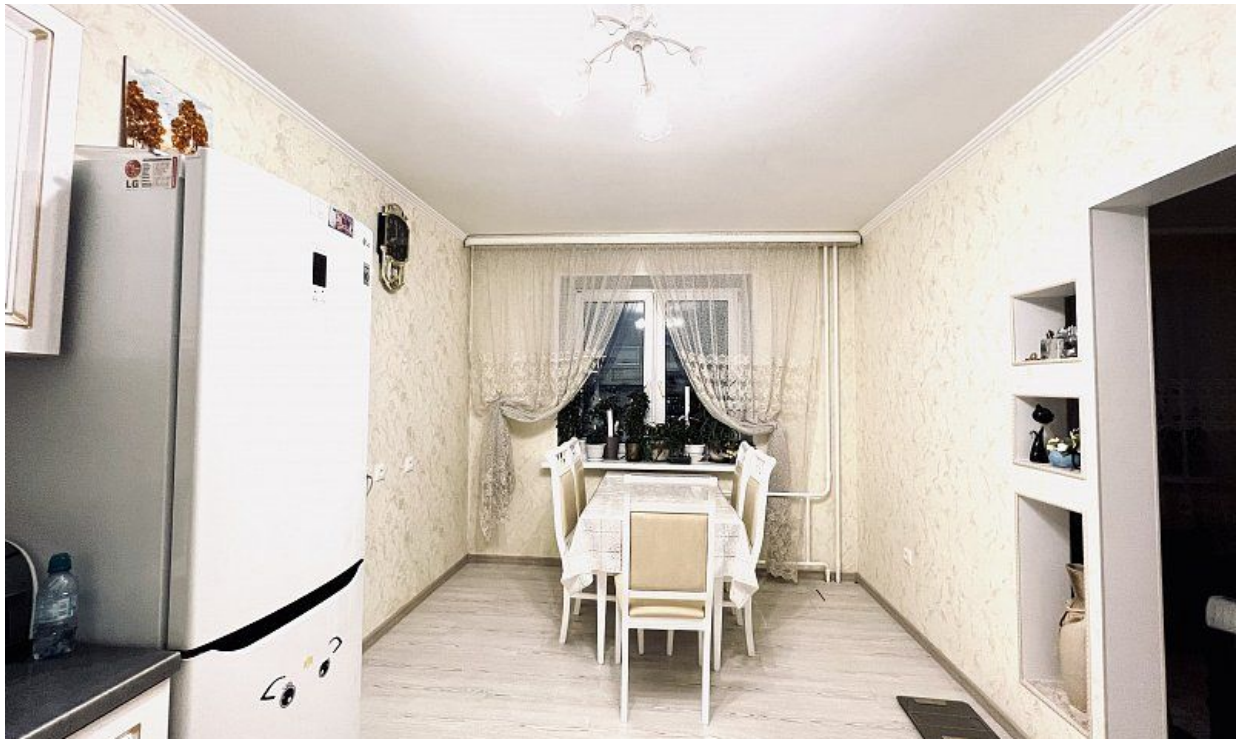

СИТИ МОЛЛ
RESERVED

СИТИ МОЛЛ
RESERVED
SUNLIGHT

ЦВЕТЫ

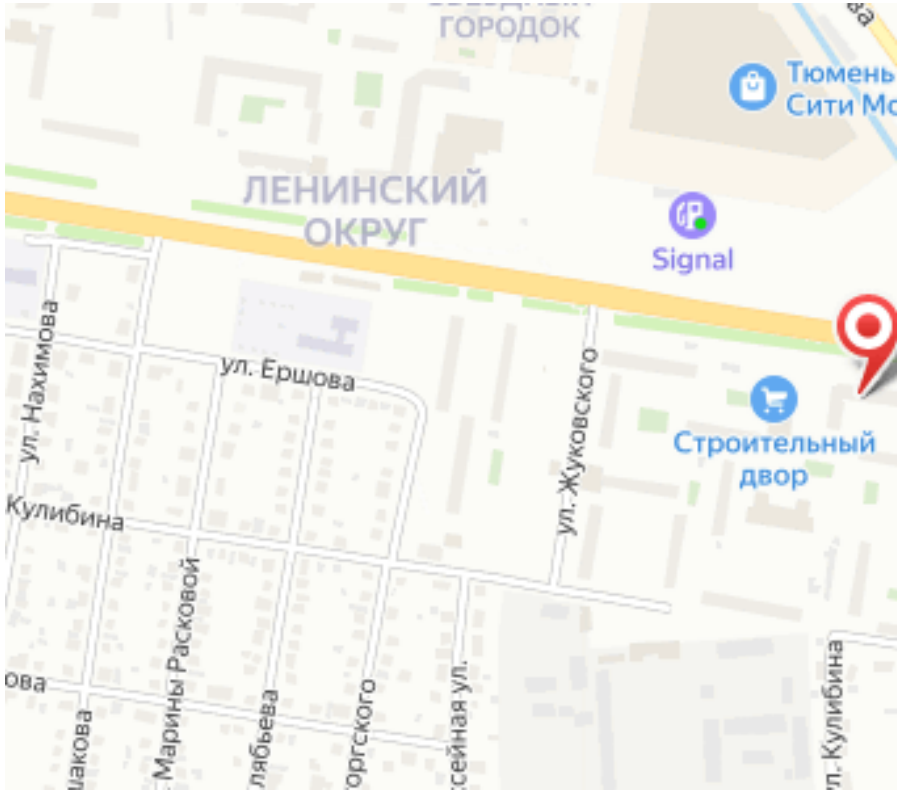
ГОРОДОК
ЛЕНИНСКИЙ ОКРУГ
Signal
Строительный двор
ул. Ершова
ул. Нахимова
ул. Жуковского
Кулибина
Марины Расковой
ул. Кулибина

Директор компании

Загарских Наталья Юрьевна

+7(932)321-8195

tmnsa@yandex.ru

ЕДИНЫЙ ЦЕНТР НЕДВИЖИМОСТИ

+7(929)269-66-94
ecn72.ru
ecntmn@yandex.ru
г Тюмень, ТЦ Рентал, улица Герцена, дом 103, офис 301