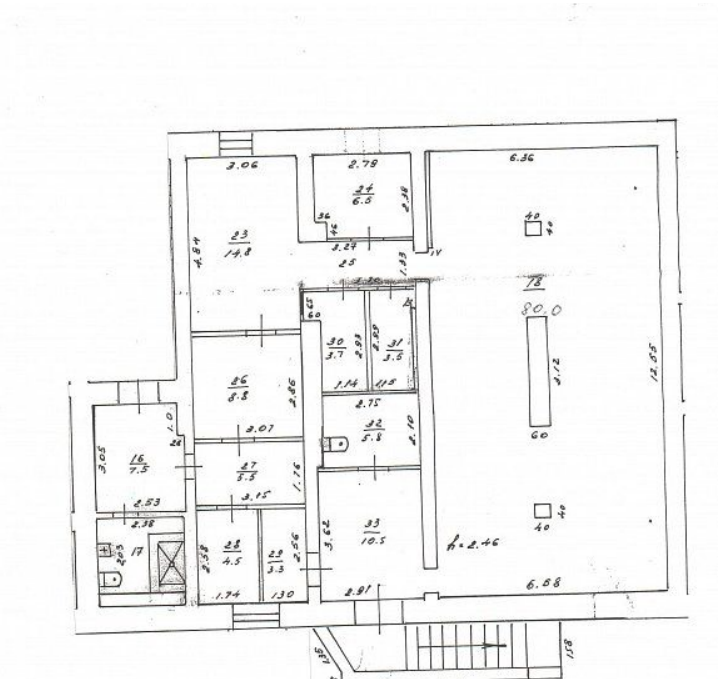

Аренда

Помещение свободного назначения 163 м²

Тюмень,

ул Республики, д 58

₽ 100 000

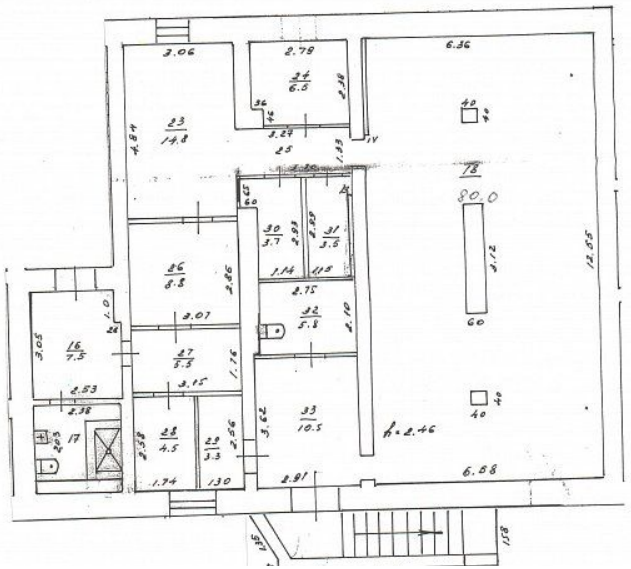

Предлагаем в аренду нежилое помещение под кафе Общая площадь 163,6 кв.м, подвал. Аренда + коммунальные расходы, есть вытяжка.

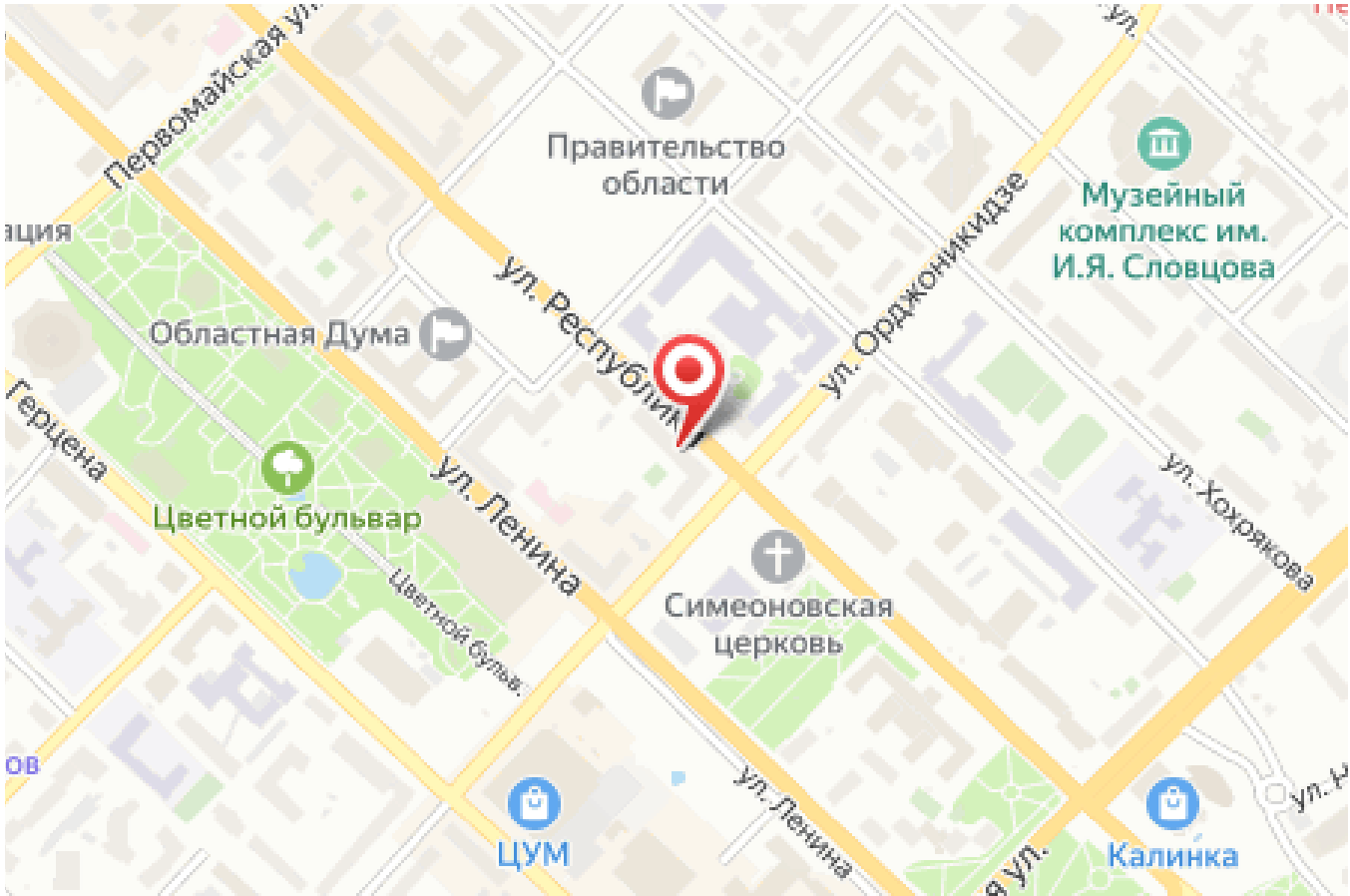

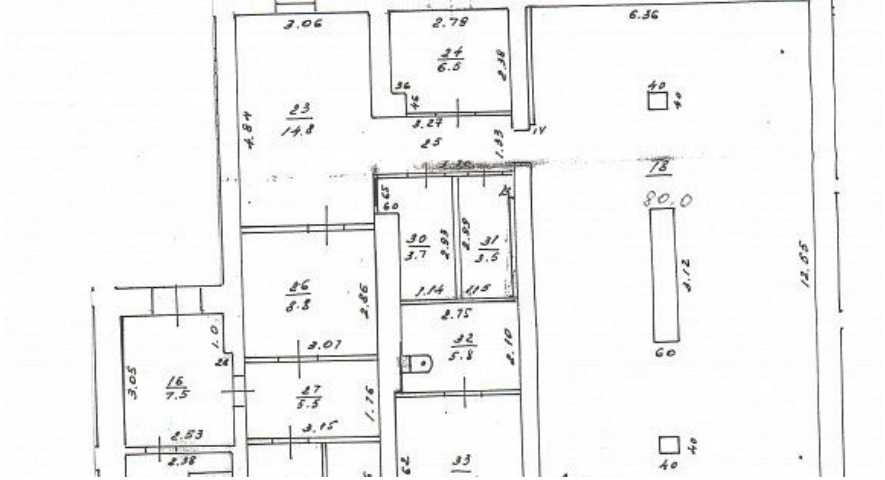

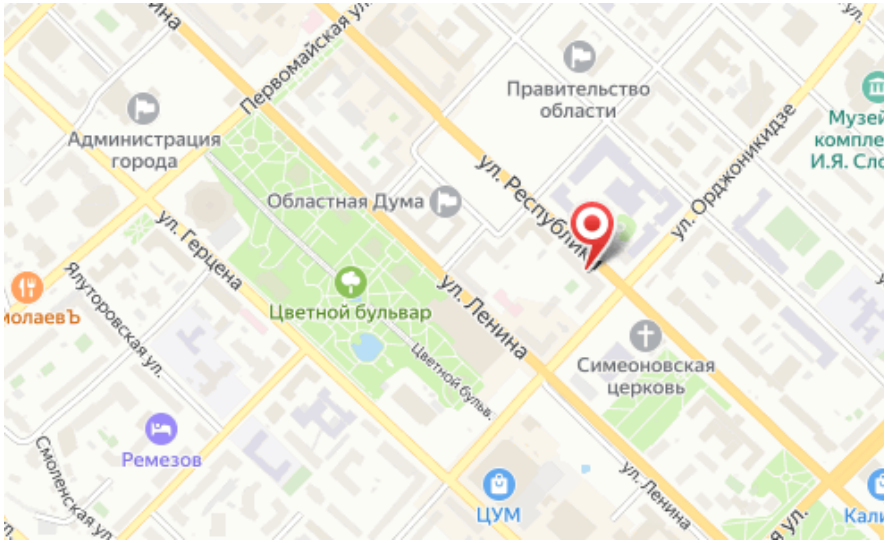

Общая площадь: **163 м²**
Этаж: **-1**

Вид объекта: **Помещение свободного назначения**
Этажность дома: **4**