Продажа

Торговое помещение 211 м²

Тюмень,

ул 50 лет Октября, д 57в, к 1

₽ 28 000 000

В продаже отличное коммерческое помещение, два уровня. Отделка под чистовую на сдаче: цементно-песчаная стяжка пола и выровненные оштукатуренные стены Высота потолков 3 метра Отдельный вход Предусмотрено место для информационно-рекламной вывески Витражное остекление Инженерные коммуникации: водоотведение, канализация, электричество Передача ключей до 31 марта 2023

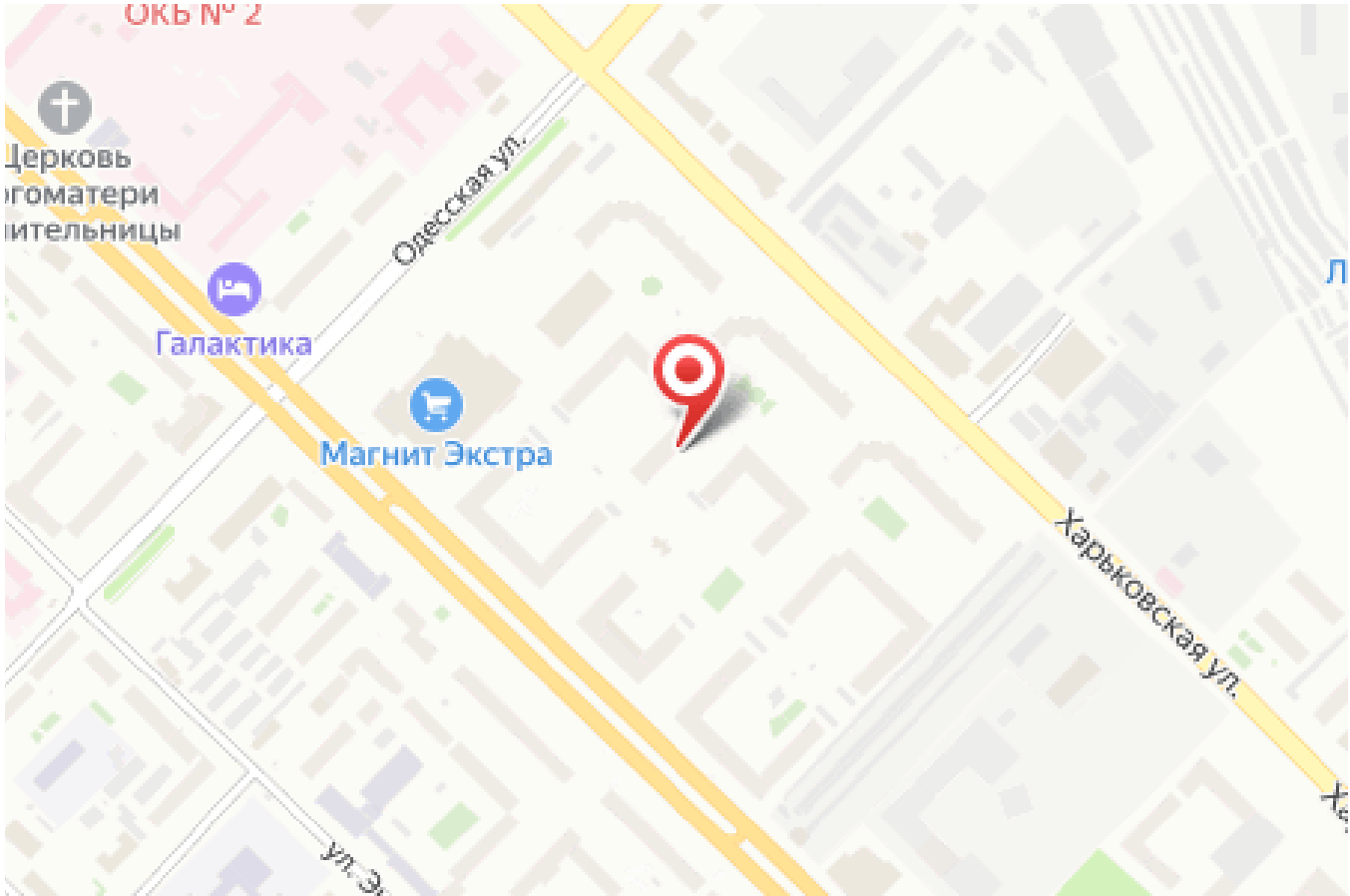

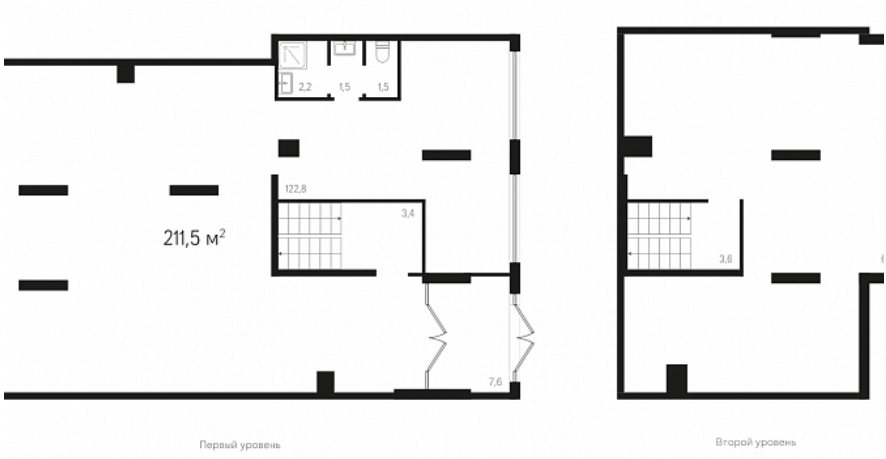

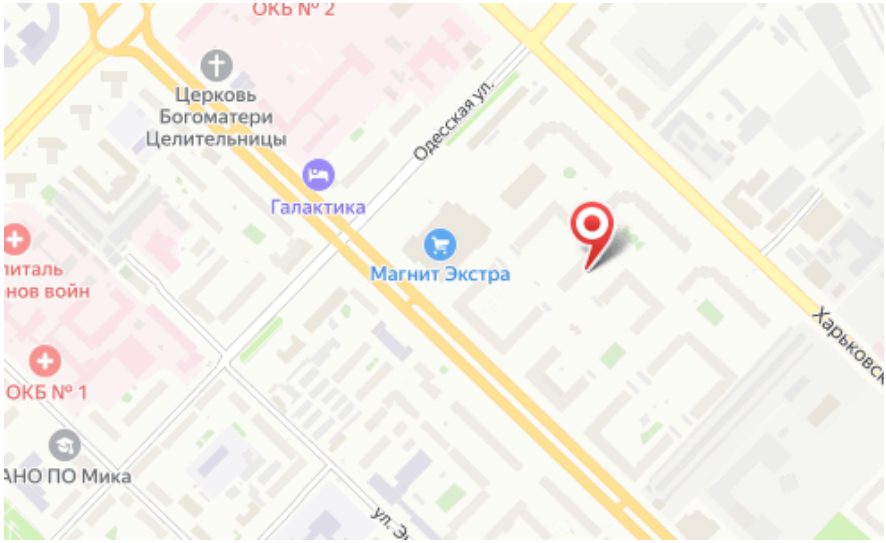

Общая площадь: **211 м²**
Этаж: **1**

Вид объекта: **Торговое помещение**
Этажность дома: **17**

Специалист по недвижимости

Егоров Александр Николаевич

+7(950)493-3174

ecnegorov@yandex.ru

ЕДИНЫЙ ЦЕНТР НЕДВИЖИМОСТИ

+7(929)269-66-94
ecn72.ru
ecntmn@yandex.ru
г Тюмень, ТЦ Рентал, улица Герцена, дом 103, офис 301