Продажа

2-к.квартира, 69.6 м², 2/9 эт.

Тюмень,

г Тюмень, ул Софьи Ковалевской, д 4

₽ 9 800 000

Продаётся 2-х комнатная квартира в тихом районе Тюмени!

Уютная квартира идеально подойдёт тем, кто ценит комфорт, тишину и стиль!
В квартире остается вся мебель, что вы видите на фото!

Удобное расположение позволит вам быстро добраться до центра города, деловых центров и крупных торговых комплексов.

Спешите купить квартиру своей мечты уже сегодня!

Звоните прямо сейчас, чтобы договориться о просмотре!
Гарантируем юридическое сопровождение!

Количество комнат: **2**
Общая площадь: **69.6 м²**
Площадь кухни: **14.4 м²**
Этажей в доме: **9**
Тип балкона: **лоджия**
Состояние объекта: **отличное**
Вид из окон: **во двор и на улицу**
Высота потолков в метрах: **2.6 м.**
Апартаменты: **нет**

Год постройки дома: **2007 г.**
Жилая площадь: **39.5 м²**
Этаж: **2**
Тип санузла: **Раздельный**
Ремонт: **дизайнерский**
Наличие мебели: **да**
Корпус дома: **Кирпич**
Тип дома: **кирпичный**

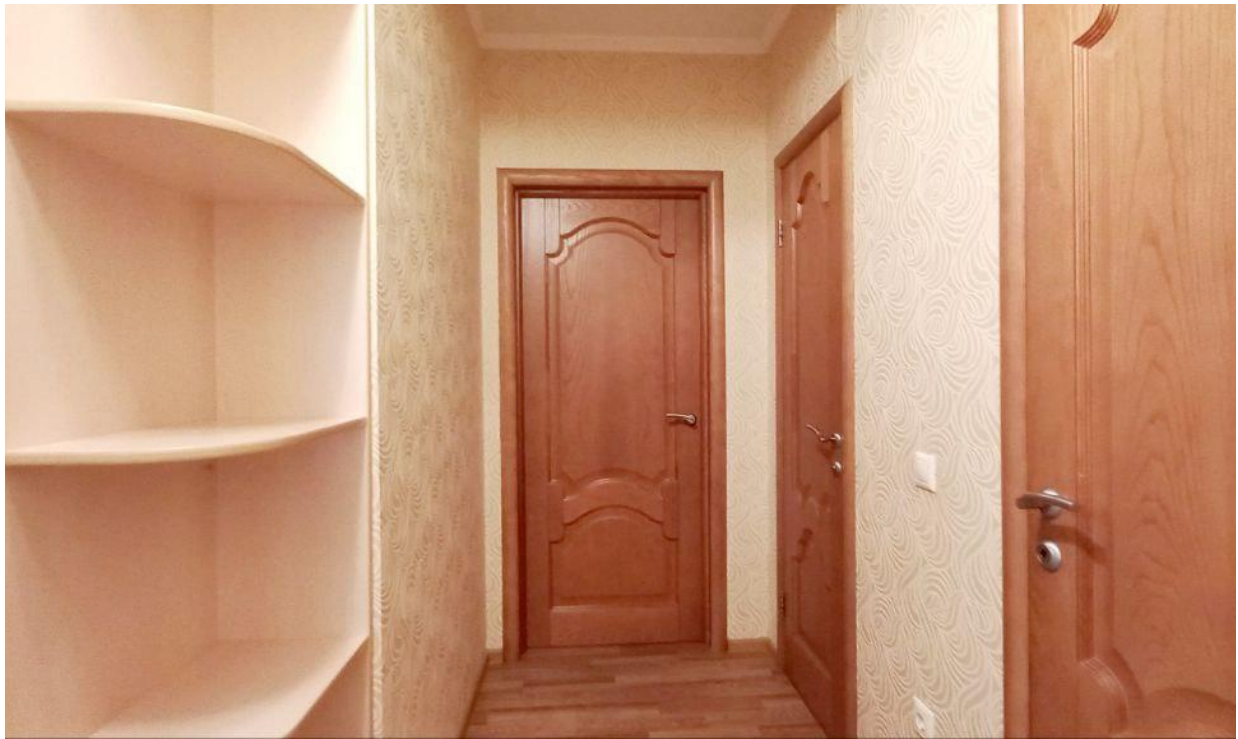

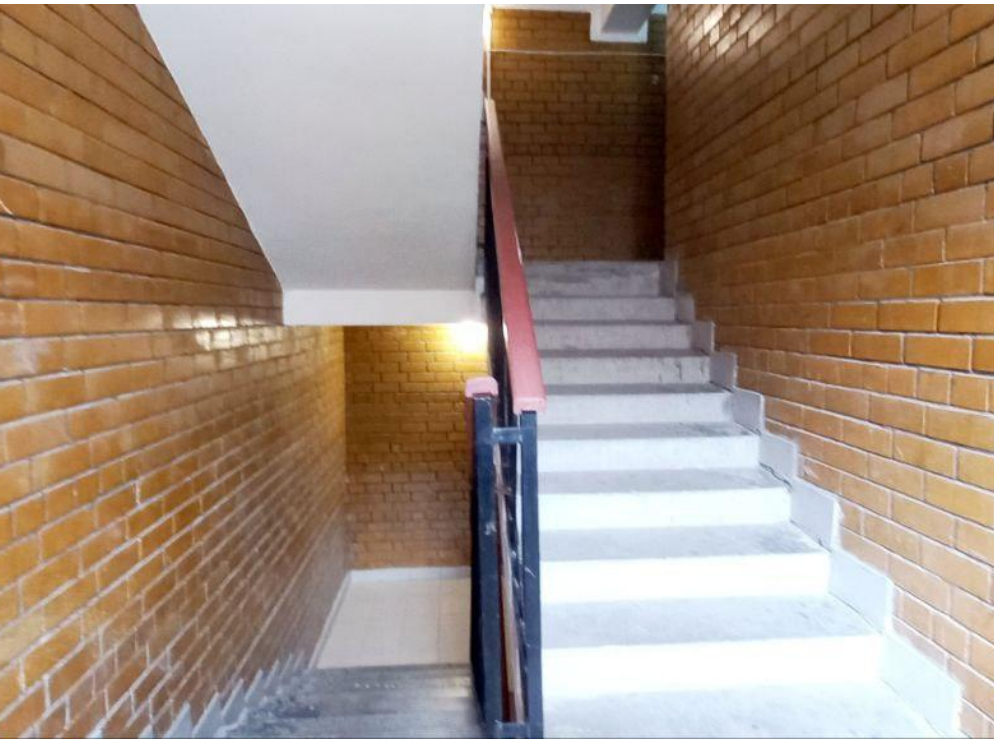

ИНФОРМАЦИЯ

59

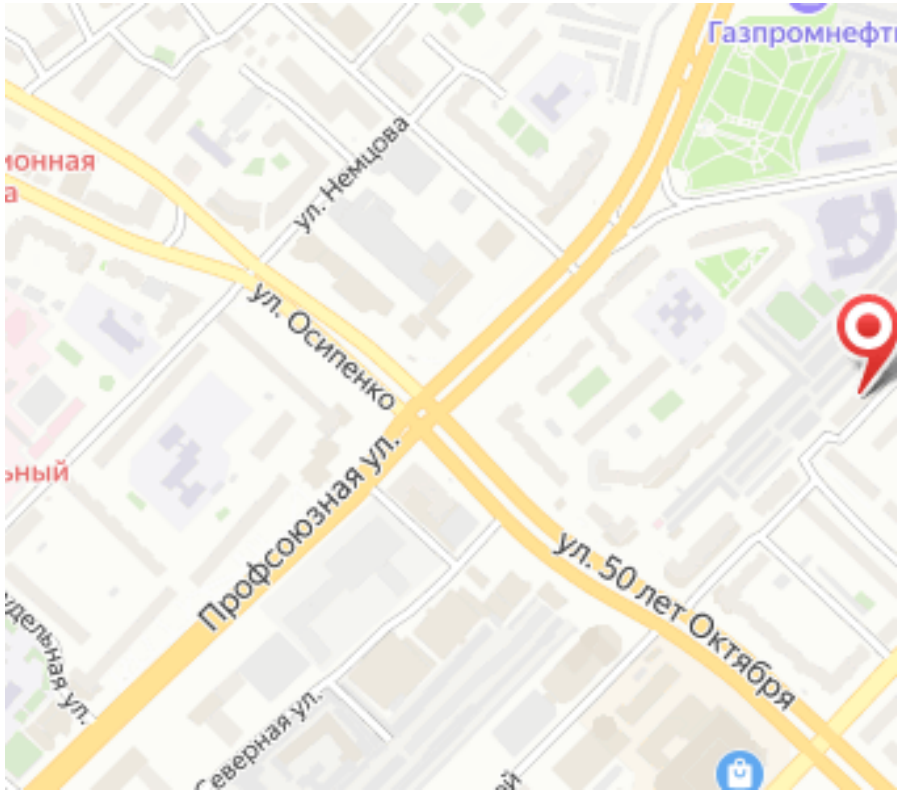
Газпромнефт
ул. Немцова
ул. Осипенко
Профсоюзная ул.
ул. 50 лет Октября
северная ул.

Специалист по недвижимости

Аникина Лариса Альбертовна

+7(904)463-7960

ecnanikina@yandex.ru

ЕДИНЫЙ ЦЕНТР НЕДВИЖИМОСТИ

+7(929)269-66-94
ecn72.ru
ecntmn@yandex.ru
г Тюмень, ТЦ Рентал, улица Герцена, дом 103, офис 301