Аренда

Помещение свободного назначения 681 м²

Тюмень,

г Тюмень, ул Николая Семенова, д 20

₽ 1 021 500

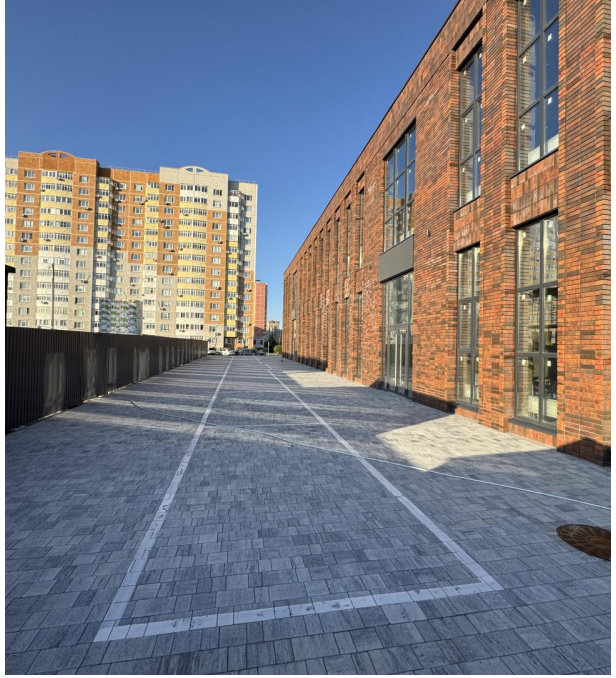

Сдается в аренду нежилое помещение, свободной планировки, на первой линии улицы Николая Семенова, с отдельным входом. Напротив ЖК на Менделеева.

Рядом пешеходный сквер Льва Ровнина.

Есть возможность переиграть пространство за счет перегородок, увеличить пространство, либо увеличить количество кабинетов.

Готовы рассматривать предложения, арендная ставка от 1500/м2 до 2000м/2, в зависимости от арендуемой площади

Высотка потолков 4,5м
Электрическая мощность 75 кВт

Общая площадь: **681 м²**

Этаж: **2**

Вид объекта: **Помещение свободного назначения**

Этажность дома: **2**

ул. Федюнинского 49

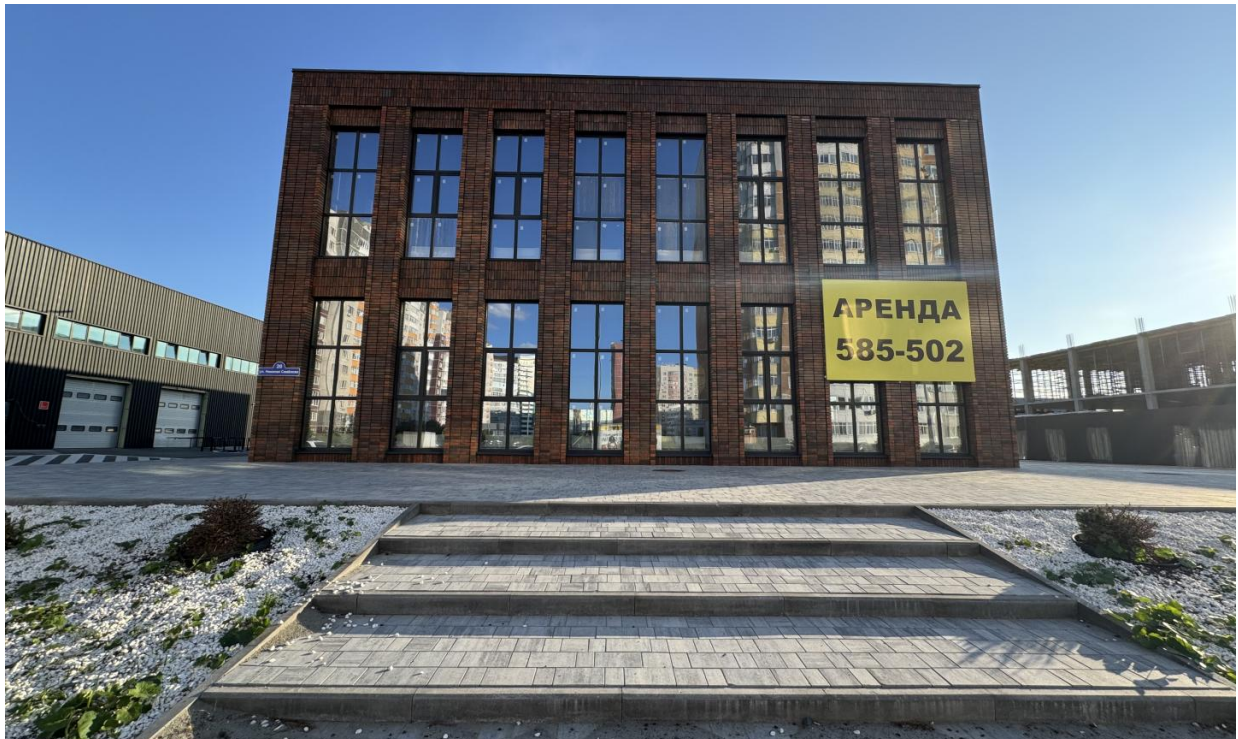
АРЕНДА
585-502

АРЕНДА
585-502

АРЕНДА
585-502

АРЕНДА
585-502

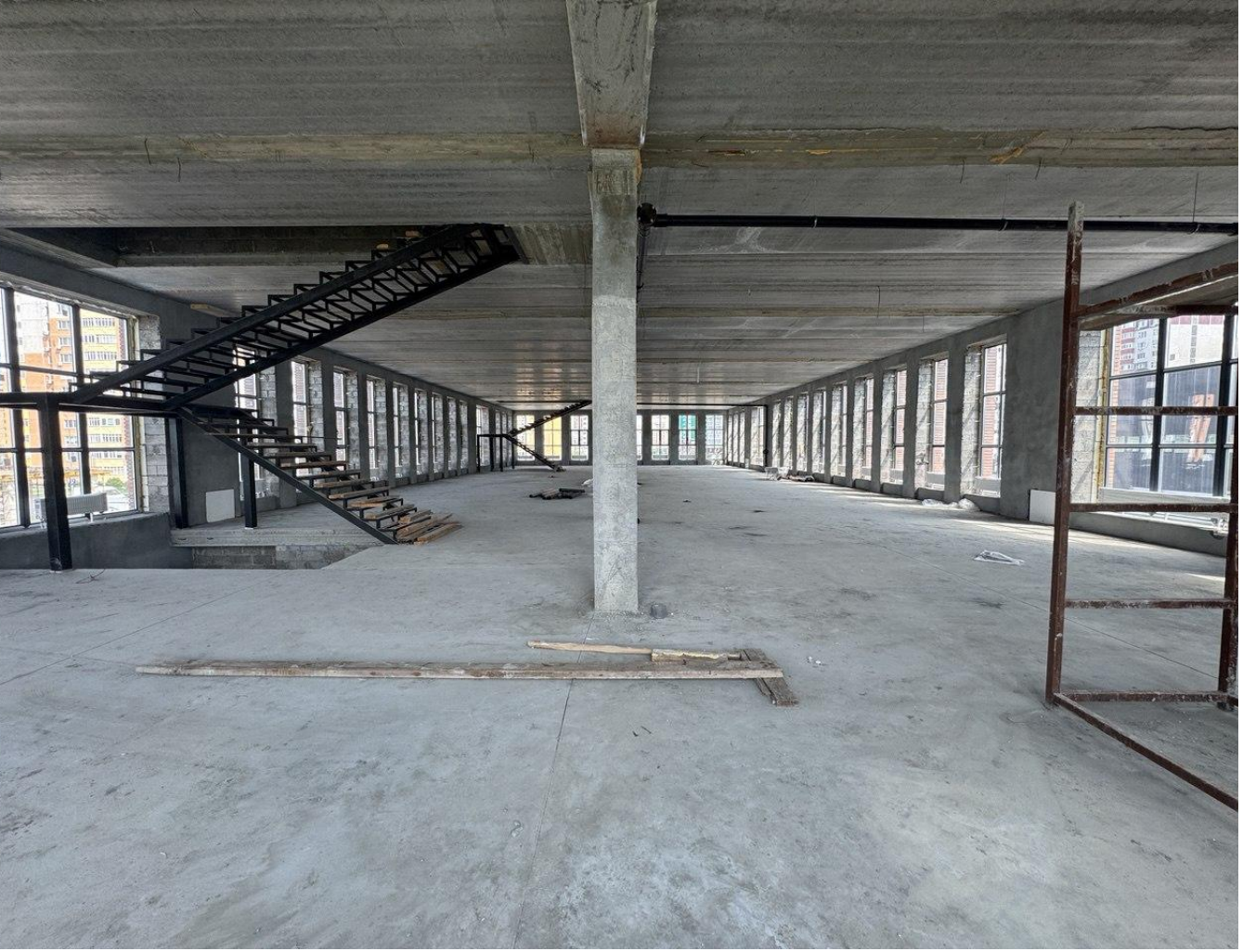

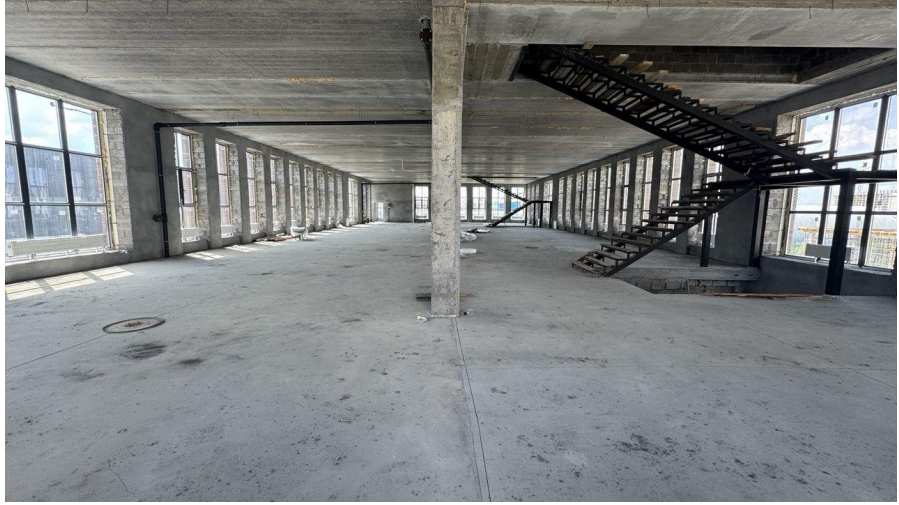

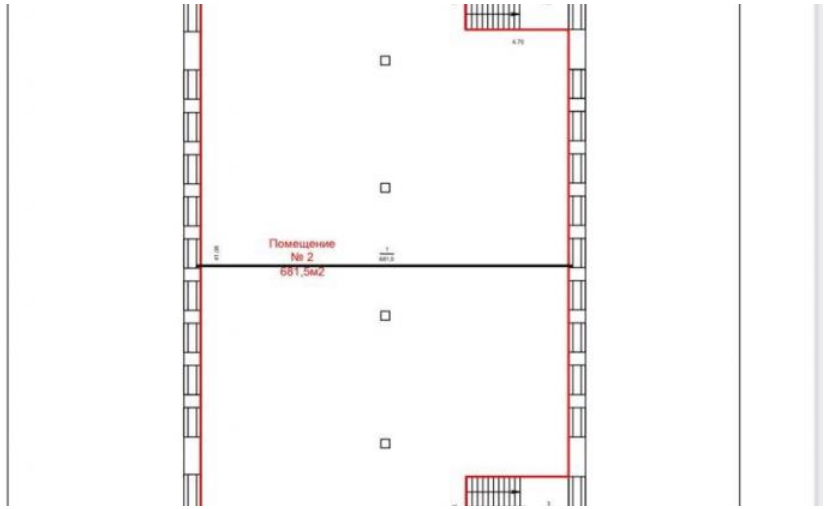
Помещение
№ 2
681,5м2

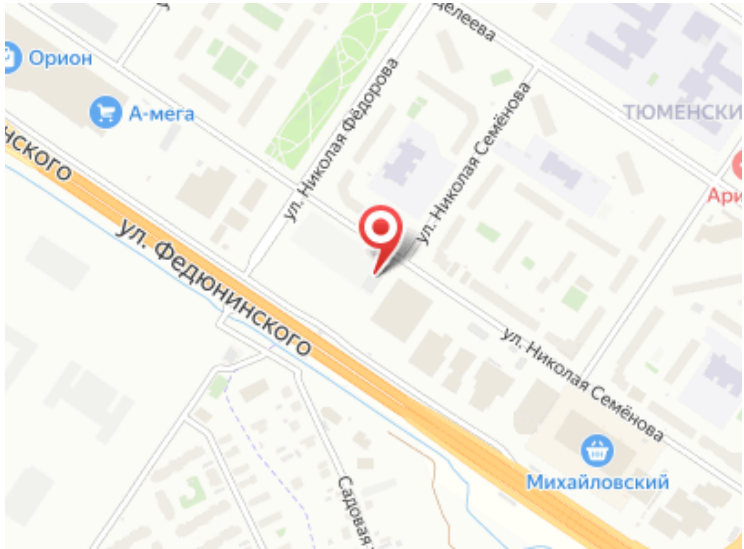
Орион
А-мега
ул. Николая Федорова
ул. Николая Семёнова
ул. Федюнинского
ул. Николая Семёнова
Михайловский

Специалист по недвижимости

Яровенко Татьяна Сергеевна

+7(992)304-1497

ecnyarovenko@yandex.ru

ЕДИНЫЙ ЦЕНТР НЕДВИЖИМОСТИ

+7(929)269-66-94
ecn72.ru
ecntmn@yandex.ru
г Тюмень, ТЦ Рентал, улица Герцена, дом 103, офис 301