Продажа

1 комн. 18 м² в 1-комн.кв.

Тюмень,

г Тюмень, ул Котовского, д 8А

₽ 2 000 000

ПРОДАЕТСЯ УЮТНАЯ КОМНАТА В ОБЩЕЖИТИИ КОРИДОРНОГО ТИПА В ЦЕНТРЕ ГОРОДА!
РЕМОНТ КОСМЕТИЧЕСКИЙ
ДОМ КИРПИЧНЫЙ 1964 года постройки.
ДВОР УХОЖЕННЫЙ: имеется круглосуточная наземная парковка и детская площадка.
ИДЕАЛЬНАЯ ИНФРАСТРУКТУРА: В здании находятся магазин Мир орехов и пункт приёма Радиолом72. В шаговой доступности детские сады, Средняя школа №37, Гимназия №5, Тюменский техникум индустрии питания, коммерции и сервиса, Тюменский индустриальный университет, Центр образования Академия успеха, Библиотека №15 им. П.П. Ершова, Департамент дорожной инфраструктуры и транспорта, Управа Ленинского административного округа Администрации г. Тюмень, Кадастровая компания ТЗК, Пункты выдачи интернет-заказов Ozon, аптеки, стоматологии, медицинские центры, множество магазинов, салоны красоты, парикмахерские, кафе, скверы.
ОТЛИЧНАЯ ТРАНСПОРТНАЯ РАЗВЯЗКА: дом находится на пересечении улиц Котовского, Минская, рядом проходят улицы Холодильная, Энергетиков, Киевская, Мельникайте, Республики. Остановки в пешей доступности и можно быстро добраться в любую часть города.
ПРИ ПРОДАЖЕ ОСТАЕТСЯ: вся имеющаяся в комнате мебель и бытовая техника.
ЗВОНИТЕ! ПОКАЖЕМ В УДОБНОЕ ДЛЯ ВАС ВРЕМЯ!

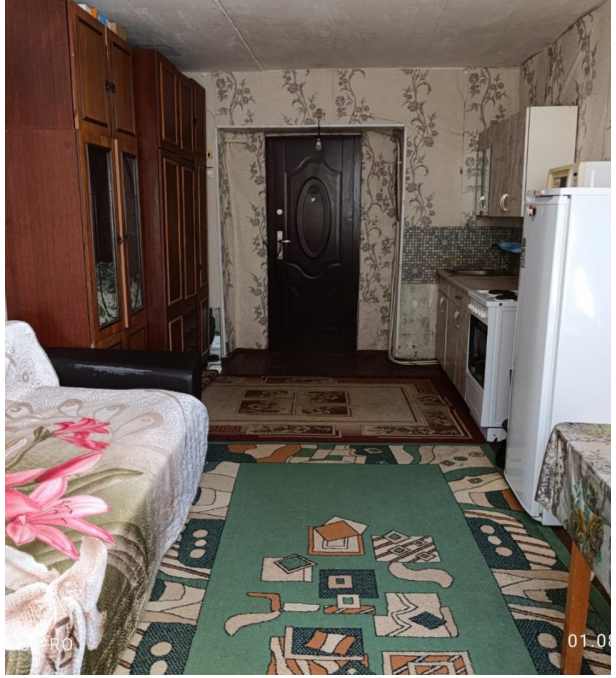

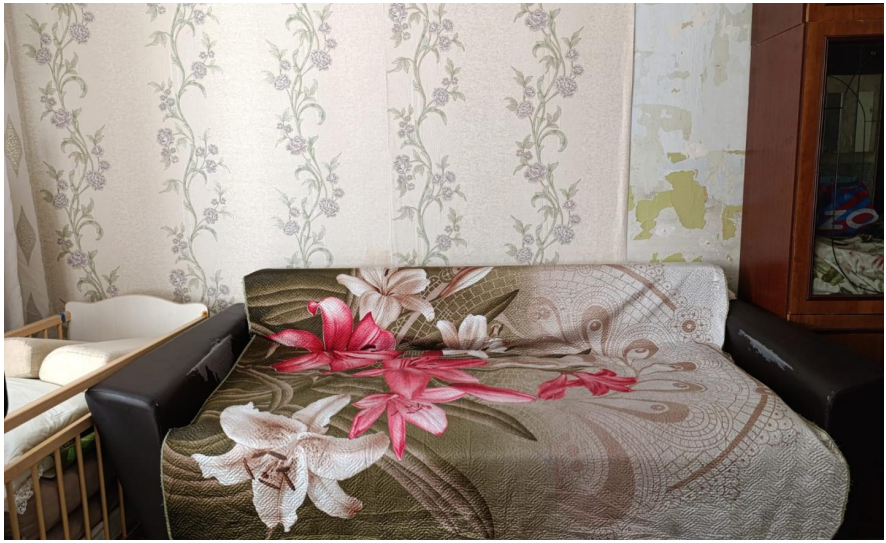

Площадь комнаты: **18 м²**

Этаж: **3**

Кол-во комнат в сделке: **1**

Балкон/лоджия застеклен(а): **без балкона/лоджии застеклен и не застеклен**

Тип дома: **кирпичный**

Комнат в квартире: **1**

Этажей в доме: **4**

Тип санузла: **раздельный**

Общая площадь квартиры: **18 м²**

REDMI NOTE 13 PRO

EDMI NOTE 13 PRO
01.08.2025 17:5

REDMI NOTE 13 PRO
01.08.2025 17:55

ВЫТИРАЙ НОГИ!!!
ТЕХНИЧЕК МЫТЬ
ЗА ТОБОЙ НЕ!!!
DMI NOTE 13 PRO
01.08.2025 1

REDMI NOTE 13 PRO
01.08.2025 17:53

ОБУВЬ | ОДЕЖДА
ОПТИКА
24 часа
ПРОДУКТЫ

Мини
РЕСТОРАН
ШАУРМА
ОТКРЫТО

УЗБЕКСКАЯ КУХНЯ
ЛАГМАН
ПЛОВ
ШУРПА
ВОДИЙ
КАФЕ
Долина

Уютное пространство
для ламповых развлечений
ТАЙМ-КАФЕ
LAMPA
Компы
Консоли
Настолки
Коворкинг
Аренда залов
для мероприятий
+7 (3452) 618-415
@lampa_tmn72
@timecafe_lampa
lampatmn.ru

FITNGO!
Intelligent Personal Fitness
СТУДИЯ ЭФФЕКТИВНЫХ ТРЕНИРОВОК

АПТЕКА
СТОМАТОЛОГИЯ
Смайленд

МАГНИТ

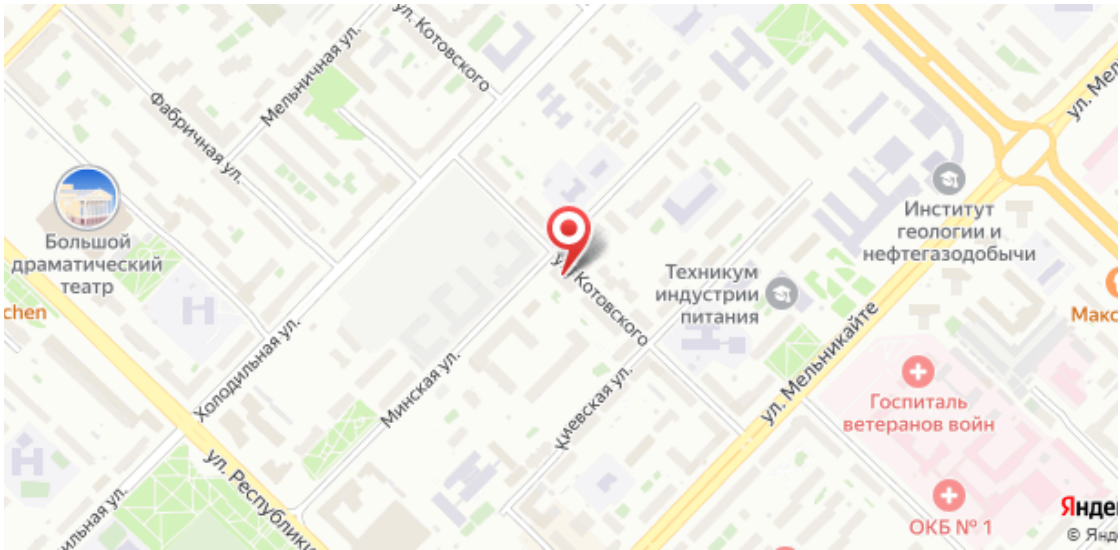
ул. Котовского
Мельничная ул.
Фабричная ул.
Большой драматический театр
Холодильная ул.
Минская ул.
Техникум индустрии питания
Институт геологии и нефтегазодобычи
ул. Мельникайте
Госпиталь ветеранов войн
ОКБ № 1
ул. Республики

Специалист по недвижимости

Ермоленко Юрий Николаевич

+7(922)268-1922

ecnermolenko@gmail.com

ЕДИНЫЙ ЦЕНТР НЕДВИЖИМОСТИ

+7(929)269-66-94
ecn72.ru
ecntmn@yandex.ru
г Тюмень, ТЦ Рентал, улица Герцена, дом 103, офис 301