Продажа

2-к.квартира, 63.1 м², 6/10 эт.

Тюмень,

г Тюмень, ул Избышева, д 6

₽ 7 200 000

Двухкомнатная квартира с хорошим ремонтом, уютная, в доме кирпичного исполнения. При продаже остается Кухонный гарнитур со встроенной бытовой техникой (плита, духовой шкаф, посудомоечная машина).
Квартира общей площадью 63,1 кв.м., правильной планировки (распашонка), в квартире всегда много солнечного света.

Закрытая охраняемая территория, видеонаблюдение.
На первом этаже ЖК "Нефтяник" располагаются магазины, кафе, парикмахерские, спортивные центры, аптеки, Центр йоги, Монетка, Фикс прайс.

Организованы парковочные места для автомобилей и площадки для отдыха взрослых и детей.
Хорошая транспортная развязка
Рядом с домом - остановка, через которую ходит множество автобусных маршрутов.

В 2 минутах ходьбы Детский сад № 127 и Институт биологии Тюменского государственного университета.
Звоните! Показ в любое удобное для Вас время

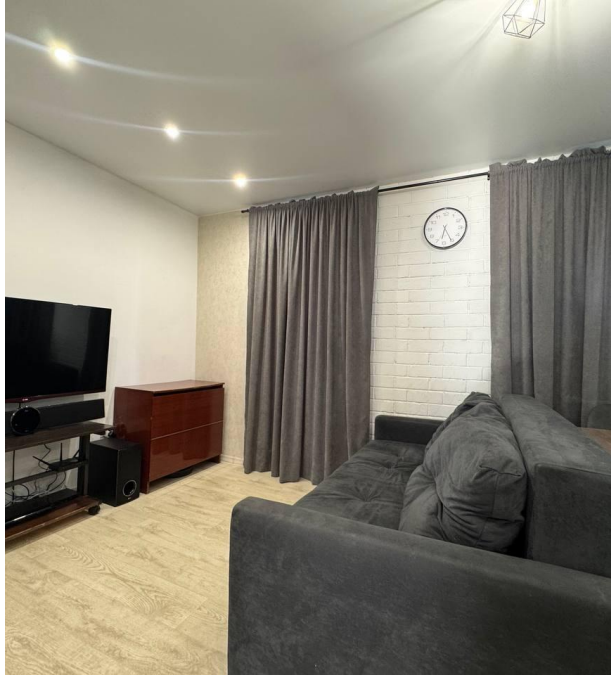

Количество комнат: **2**
Общая площадь: **63.1 м²**
Площадь кухни: **18.3 м²**
Этажей в доме: **10**
Тип балкона: **лоджия**
Состояние объекта: **хорошее**
Вид из окон: **во двор и на улицу**
Тип дома: **кирпичный**

Год постройки дома: **2013 г.**
Жилая площадь: **28 м²**
Этаж: **6**
Тип санузла: **Раздельный**
Ремонт: **хороший**
Наличие мебели: **да**
Высота потолков в метрах: **2.75 м.**
Апартаменты: **нет**

SAMSUNG

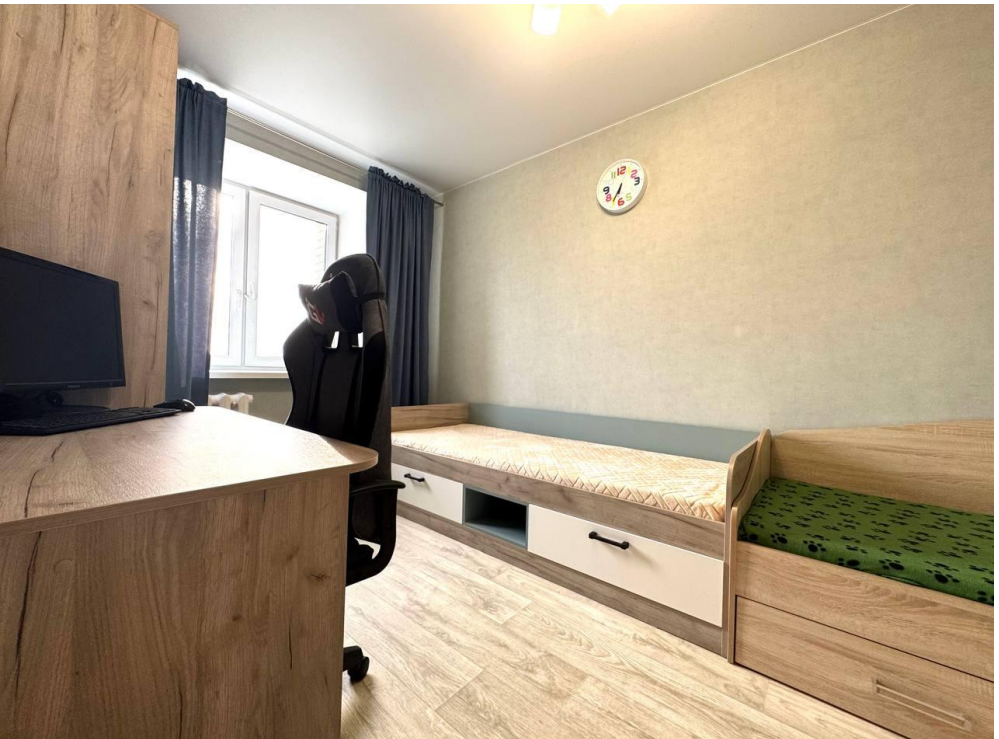

255
256
258
259
260
254

«НЕФТЯНИК»

OZON

Пятёрочка
FIX price
ВСЕ ИНСТРУМЕНТЫ

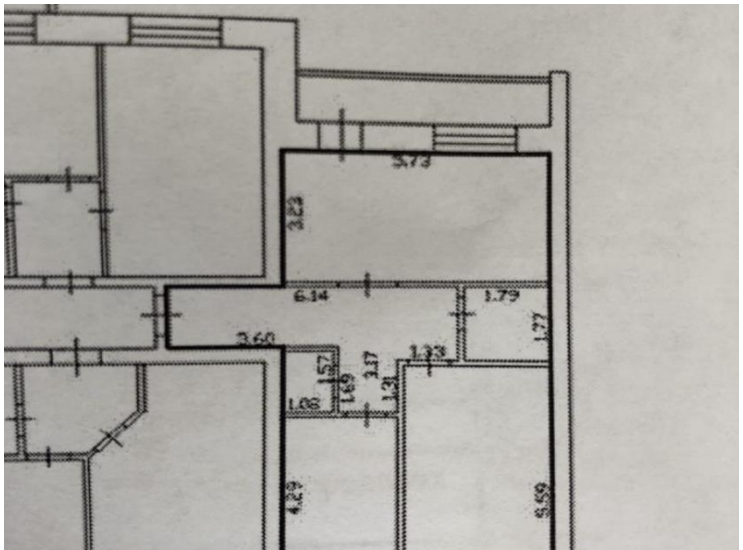

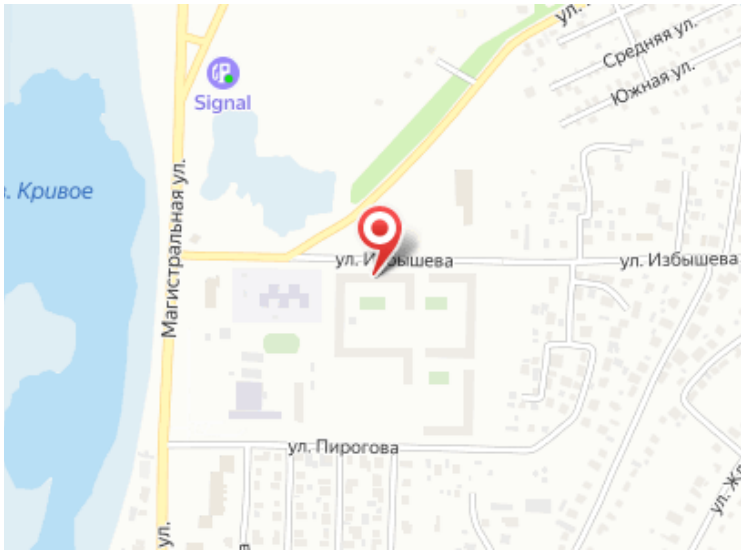
Signal
Средняя ул.
Южная ул.
Кривое
Магистральная ул.
ул. Избышева
ул. Пирогова

Специалист по недвижимости

Яровенко Татьяна Сергеевна

+7(992)304-1497

ecnyarovenko@yandex.ru

ЕДИНЫЙ ЦЕНТР НЕДВИЖИМОСТИ

+7(929)269-66-94
ecn72.ru
ecntmn@yandex.ru
г Тюмень, ТЦ Рентал, улица Герцена, дом 103, офис 301