Продажа

2-к.квартира, 53 м², 13/14 эт.

Тюмень, Восточный

г Тюмень, ул Линейная, д 11

₽ 6 800 000

В продаже 2х-комнатная квартира в ЖК "На Линейной".
Кирпичный дом,отличная планировка,качественный ремонт.
Комнаты все изолированные, санузел совмещённый.

Готовы оставить мебель при продаже квартиры.

Восточный район быстро развивается,
Отличная транспортная развязка.

В шаговой доступности:
--Торговые центры "Матрёшка ","Мегамарт ","Широтный ",Солнечный ",кафе,рестораны
--Школы и детские сады
--Спортивный клуб "Феникс"
--"Метро," " Лента" "Ашан", "О"Кей.
--ЦК "Современник", Сквер Депутатов.
--Парки ,скверы, прогулочные и велосипедные дорожки, беседки для отдыха.

Приглашаем на просмотр.

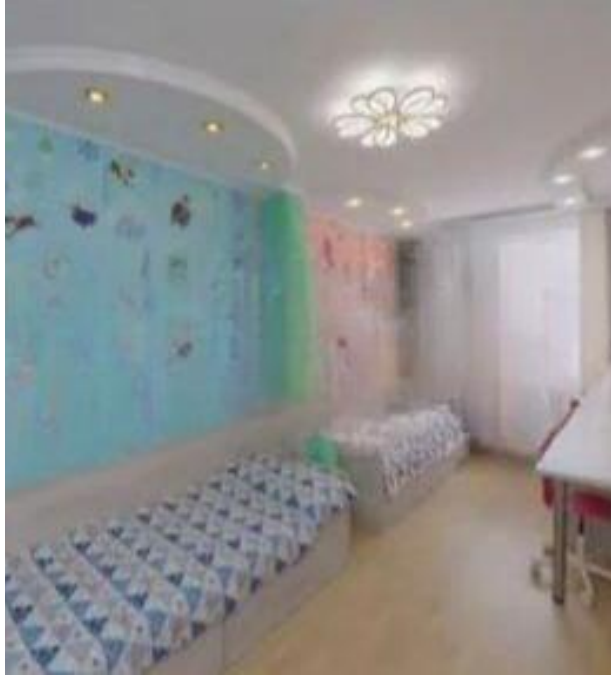

Количество комнат: **2**
Общая площадь: **53 м²**
Площадь кухни: **16 м²**
Этажей в доме: **14**
Тип балкона: **лоджия**
Состояние объекта: **отличное**
Вид из окон: **во двор**
Тип дома: **кирпичный**

Год постройки дома: **2015 г.**
Жилая площадь: **28 м²**
Этаж: **13**
Тип санузла: **Раздельный**
Ремонт: **евроремонт**
Наличие интернета: **да**
Высота потолков в метрах: **2.7 м.**
Апартаменты: **нет**

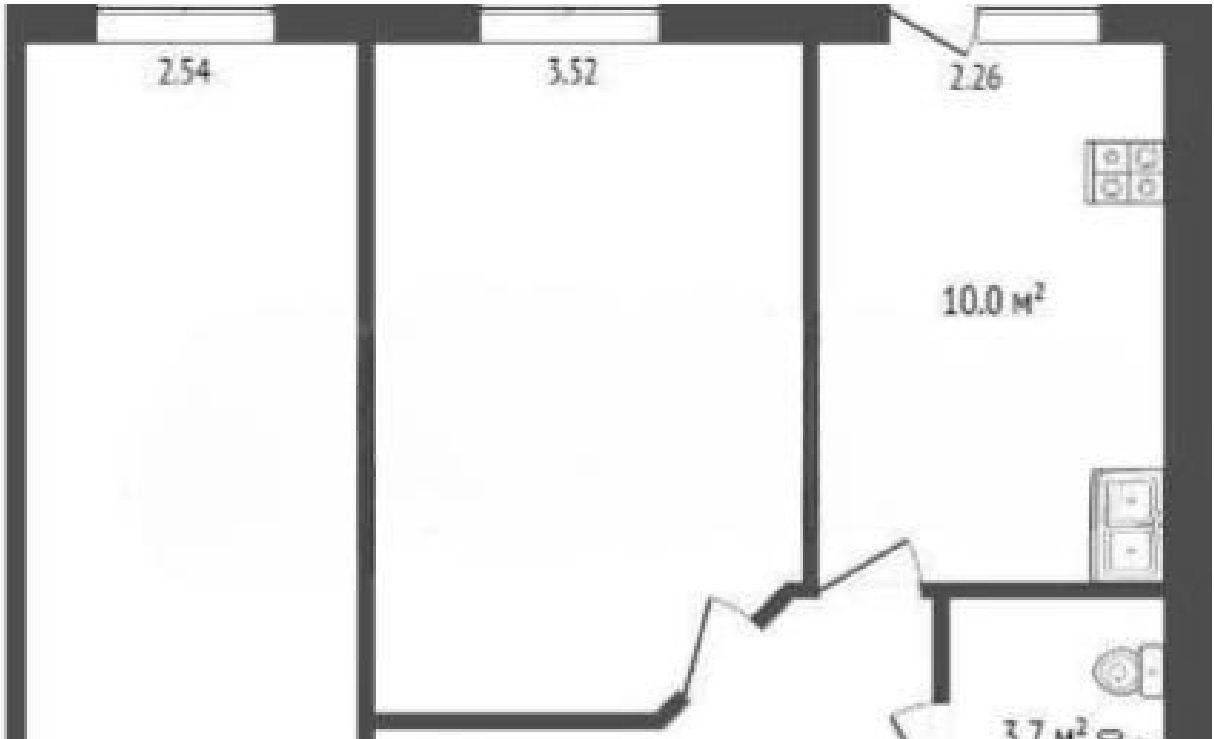
2.54
3.52
2.26
10.0 м²
3.7 м²

ЕВРОШКОЛА

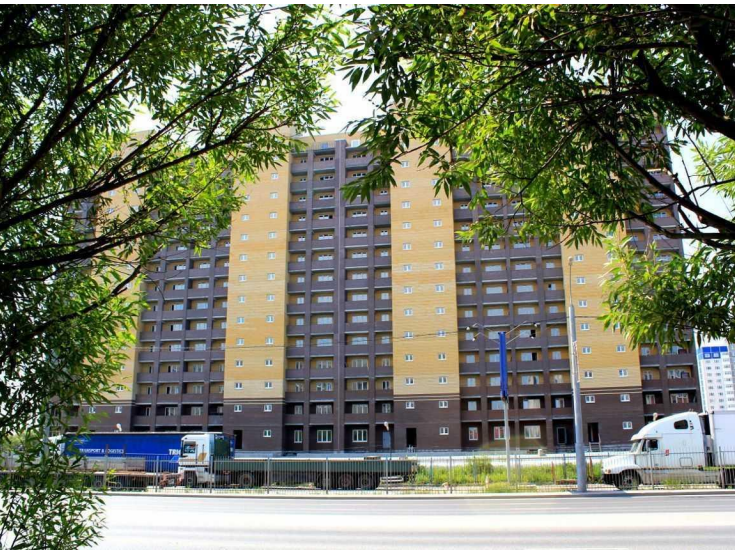

РЕСТОРАН
СЕМЕЙНЫЙ

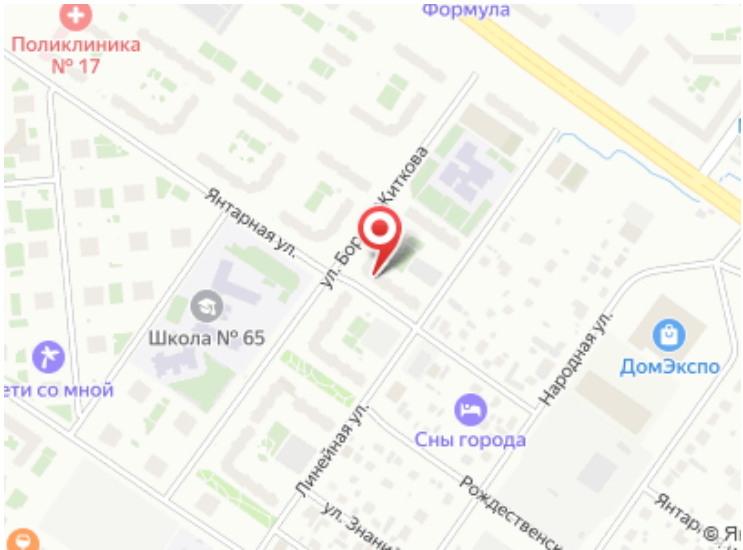
Формула
Поликлиника № 17
Янтарная ул.
ул. Бор. Киткова
Школа № 65
Народная ул.
ДомЭкспо
Сны города
Линейная ул.
Рождественск

Специалист по недвижимости

Аникина Лариса Альбертовна

+7(904)463-7960

ecnanikina@yandex.ru

ЕДИНЫЙ ЦЕНТР НЕДВИЖИМОСТИ

+7(929)269-66-94
ecn72.ru
ecntmn@yandex.ru
г Тюмень, ТЦ Рентал, улица Герцена, дом 103, офис 301