Продажа

1-к.квартира, 42.8 м², 12/14 эт.

Тюмень,

г Тюмень, ул Станислава Карнацевича, д 5

₽ 4 550 000

Продается 1к квартира в монолитном доме в районе - Тюменского 2.
Квартира полностью укомплектована.
В этом районе есть все необходимое для жизни!!!.
Хорошая транспортная развязка, можно быстро добраться в любую точку города без светофоров и пробок по объездной дороге.
В шаговой доступности расположены остановки общественного транспорта.,Т.Ц ОСТРОВ.
ЗВОНИТЕ !!! Записывайтесь на просмотр!
Дорогие покупатели, квартира ждёт своего нового хозяина, звоните организую просмотр.
Бесплатное оформление ипотеки по сниженным ставкам от банков-партнеров.
Подаем заявку онлайн в несколько банков сразу. Одобрение в течении 2 часов.
МЫ ГАРАНТИРУЕМ ФИНАНСОВУЮ БЕЗОПАСНОСТЬ ДЛЯ НАШИХ КЛИЕНТОВ.

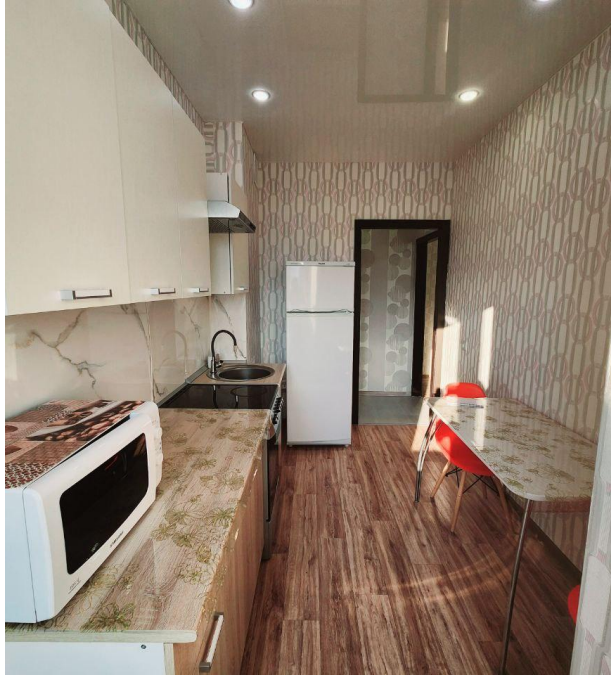

Количество комнат: **1**
Общая площадь: **42.8 м²**
Площадь кухни: **10 м²**
Этажей в доме: **14**
Тип балкона: **лоджия**
Состояние объекта: **хорошее**
Наличие мебели: **да**
Высота потолков в метрах: **2.8 м.**
Апартаменты: **нет**

Год постройки дома: **2009 г.**
Жилая площадь: **20 м²**
Этаж: **12**
Тип санузла: **Совмещенный**
Ремонт: **евроремонт**
Наличие интернета: **да**
Вид из окон: **во двор**
Тип дома: **монолит**

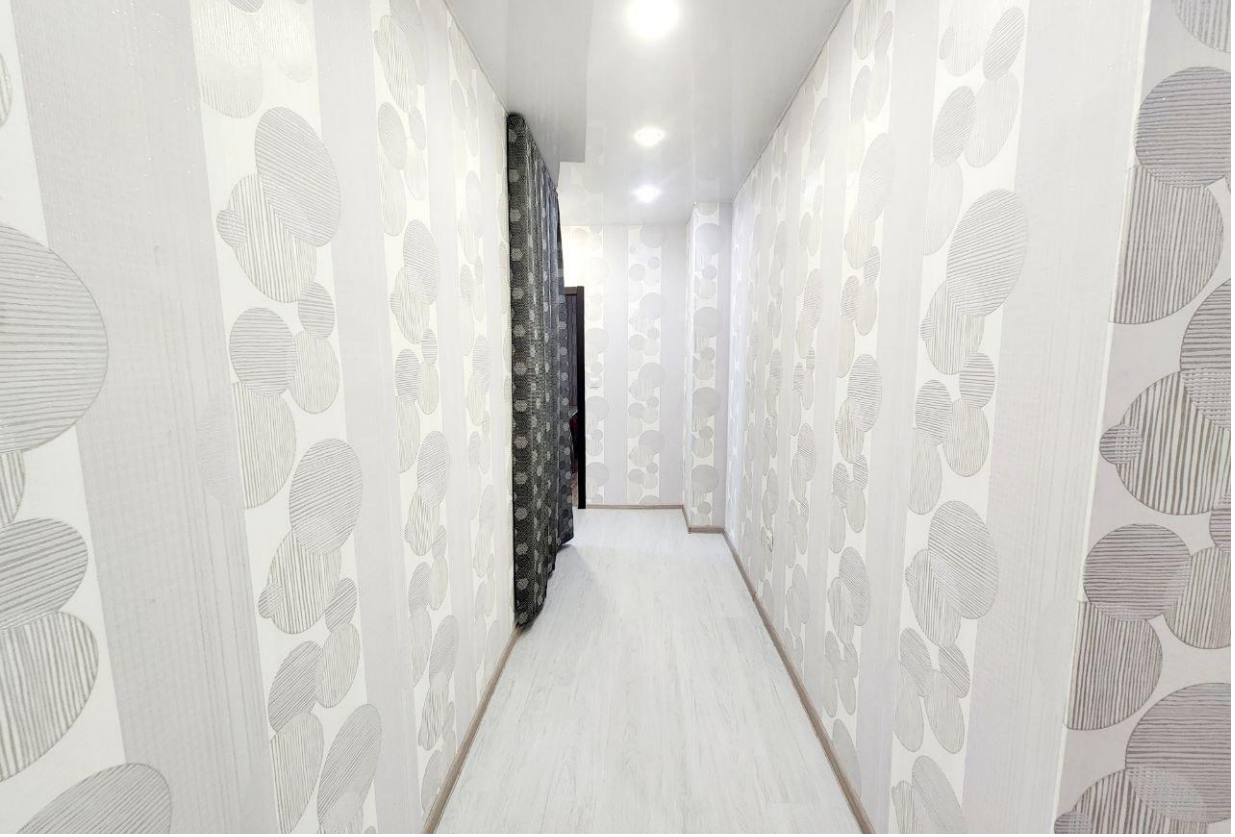

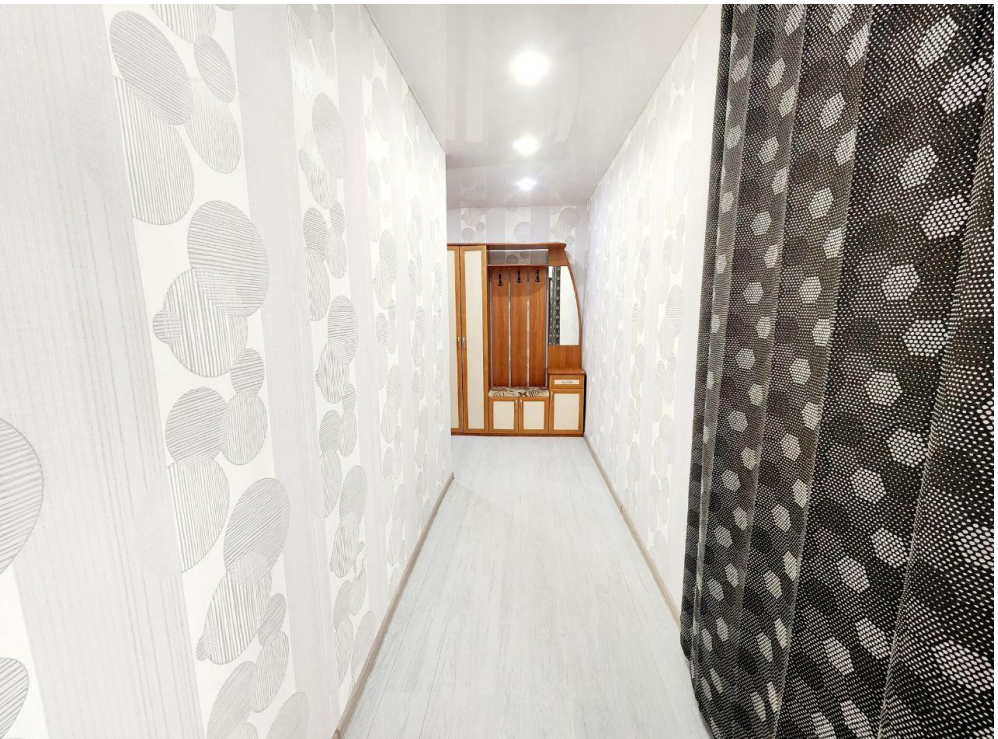

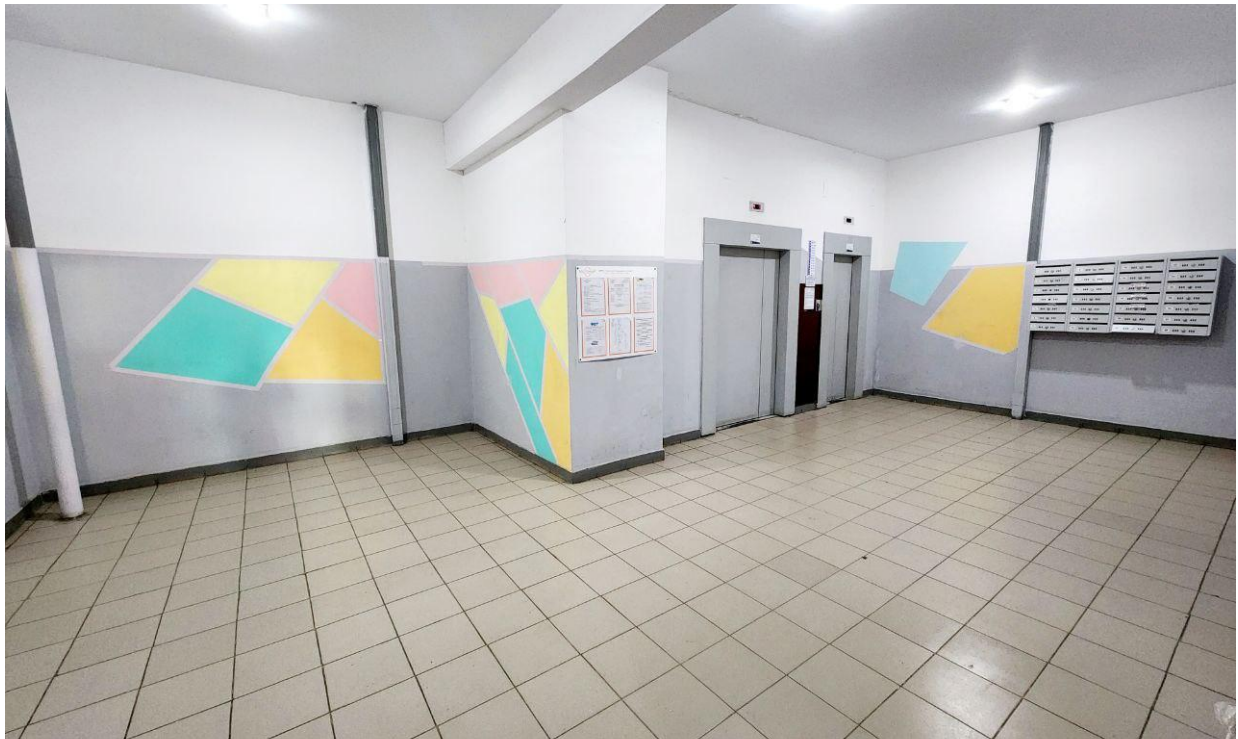

МЕТРОПОЛИС
ЗООТРЕЙД

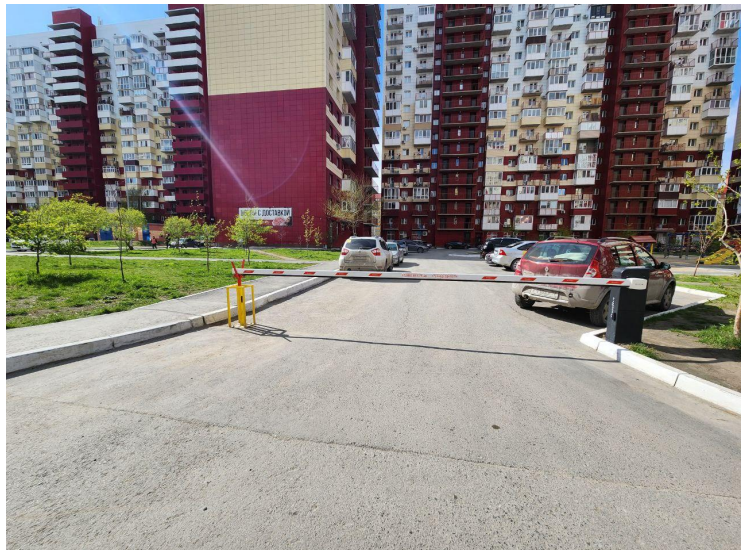

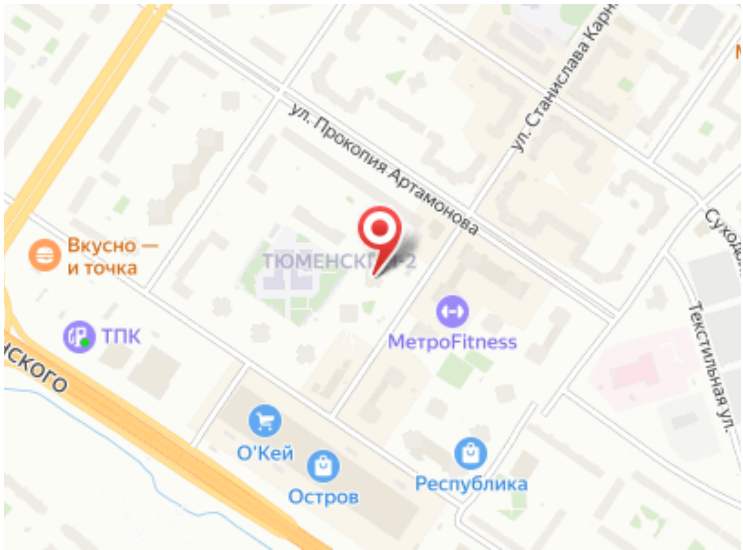
ул. Прокопия Артамонова
ул. Станислава Карн
Вкусно — и точка
ТПК
МетроFitness
О'Кей
Остров
Республика
Текстильная ул.

Специалист по недвижимости

Костина Марина Юрьевна

+7(992)304-0948

ecnkostina87@yandex.ru

ЕДИНЫЙ ЦЕНТР НЕДВИЖИМОСТИ

+7(929)269-66-94
ecn72.ru
ecntmn@yandex.ru
г Тюмень, ТЦ Рентал, улица Герцена, дом 103, офис 301