Продажа

1-к.квартира, 36.9 м², 4/16 эт.

Тюмень,

г Тюмень, ул Федюнинского, д 58

₽ 4 800 000

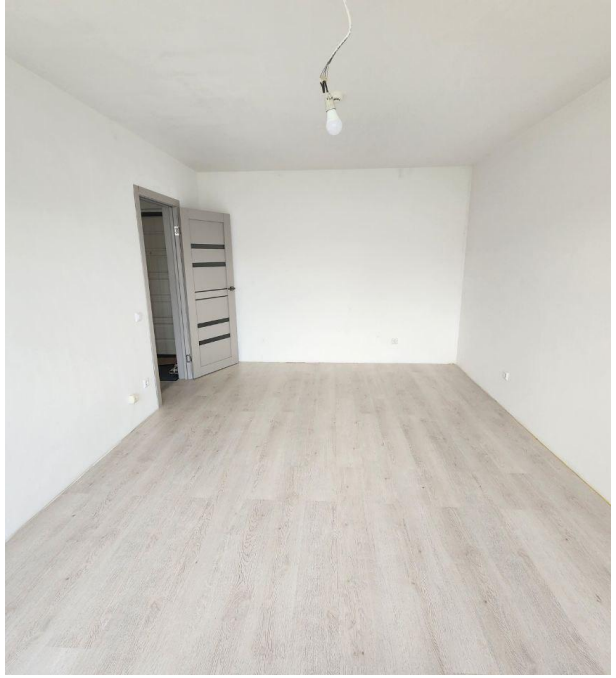

Продается 1 комнатная квартира.
Отличная локация дома - развитая инфраструктура района - отличная транспортная развязка.
Закрытая территория.
Хорошая транспортная развязка, можно быстро добраться в любую точку города без светофоров и пробок по объездной дороге. В шаговой доступности расположены остановки общественного транспорта.

Количество комнат: **1**
Общая площадь: **36.9 м²**
Площадь кухни: **9 м²**
Этажей в доме: **16**
Тип балкона: **лоджия**
Состояние объекта: **отличное**
Вид из окон: **во двор**
Тип дома: **панельный**

Год постройки дома: **2019 г.**
Жилая площадь: **18 м²**
Этаж: **4**
Тип санузла: **Совмещенный**
Ремонт: **евроремонт**
Наличие интернета: **да**
Высота потолков в метрах: **2.55 м.**
Апартаменты: **нет**

Конёк Горбунок

56

Мо ЗАЙКА
КАНЦЕЛЯРСКИЕ ТОВАРЫ • ИГРУШКИ • ПОДАРКИ
OZON

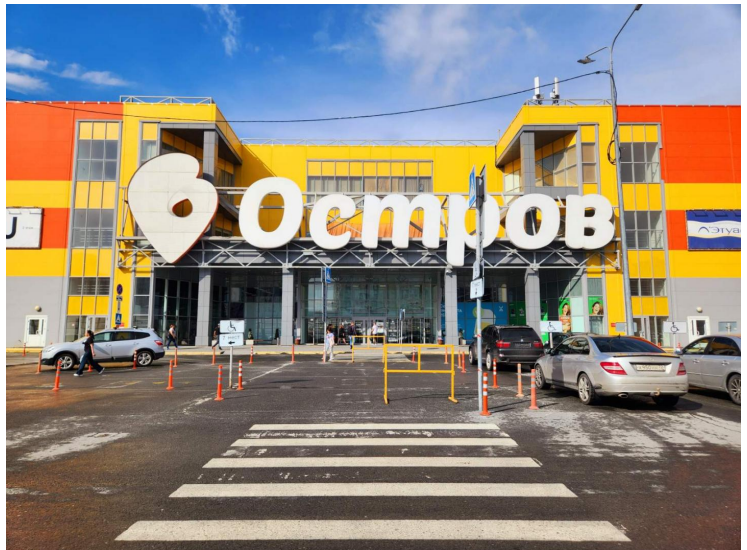
Остров

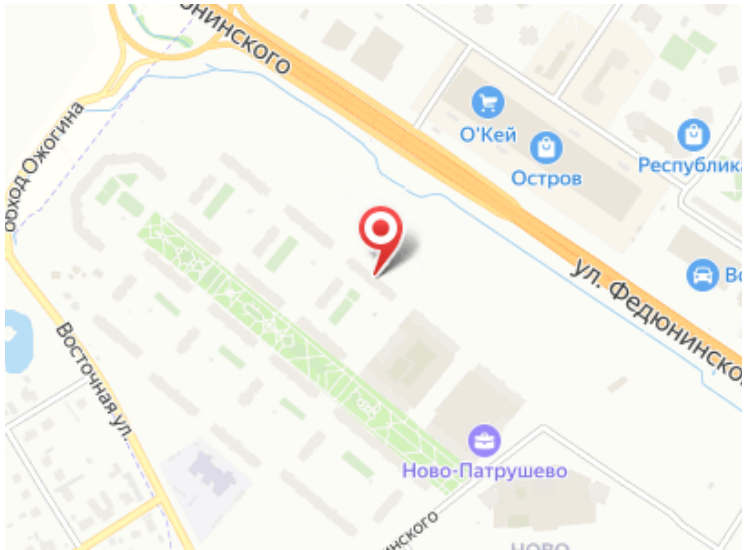
О'Кей
Остров
Республика
ул. Федюнинского
Восточная ул.
Ново-Патрушево

Специалист по недвижимости

Костина Марина Юрьевна

+7(992)304-0948

ecnkostina87@yandex.ru

ЕДИНЫЙ ЦЕНТР НЕДВИЖИМОСТИ

+7(929)269-66-94
ecn72.ru
ecntmn@yandex.ru
г Тюмень, ТЦ Рентал, улица Герцена, дом 103, офис 301