Продажа

## 1-к.квартира, 40.9 м², 10/14 эт.

Тюмень, Ново-Патрушево

г Тюмень, ул Павла Шарова, д 1 к 1

**₽ 4 600 000**

Продается 1 комнатная квартира.
Отличная локация дома - развитая инфраструктура района - отличная транспортная развязка.
Закрытая территория.
В квартире выполнен ремонт.
Хорошая транспортная развязка, можно быстро добраться в любую точку города без светофоров и пробок по объездной дороге. В шаговой доступности расположены остановки общественного транспорта.

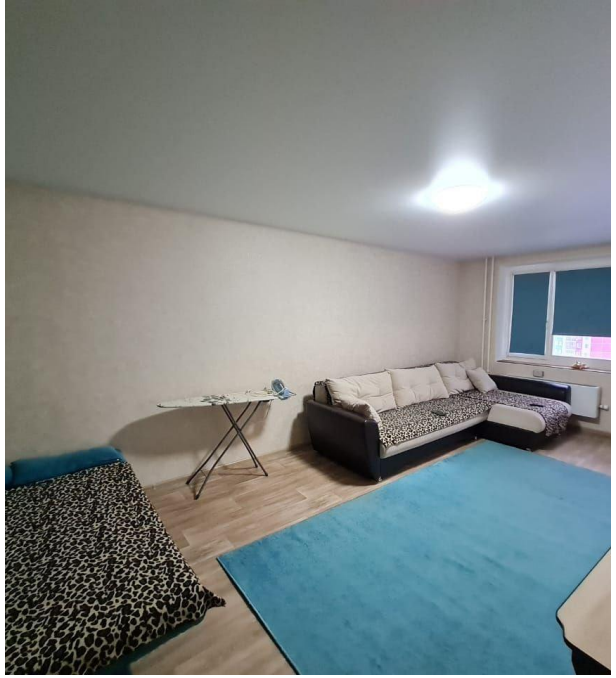

Количество комнат: **1**
Общая площадь: **40.9 м²**
Площадь кухни: **9 м²**
Этажей в доме: **14**
Тип балкона: **лоджия**
Состояние объекта: **нормальное**
Наличие мебели: **да**
Корпус дома: **1**
Тип дома: **панельный**

Год постройки дома: **2020 г.**
Жилая площадь: **23 м²**
Этаж: **10**
Тип санузла: **Совмещенный**
Ремонт: **евроремонт**
Наличие интернета: **да**
Вид из окон: **во двор**
Высота потолков в метрах: **2.5 м.**
Апартаменты: **нет**

56
ШКОЛА
ОТКРЫТИЙ

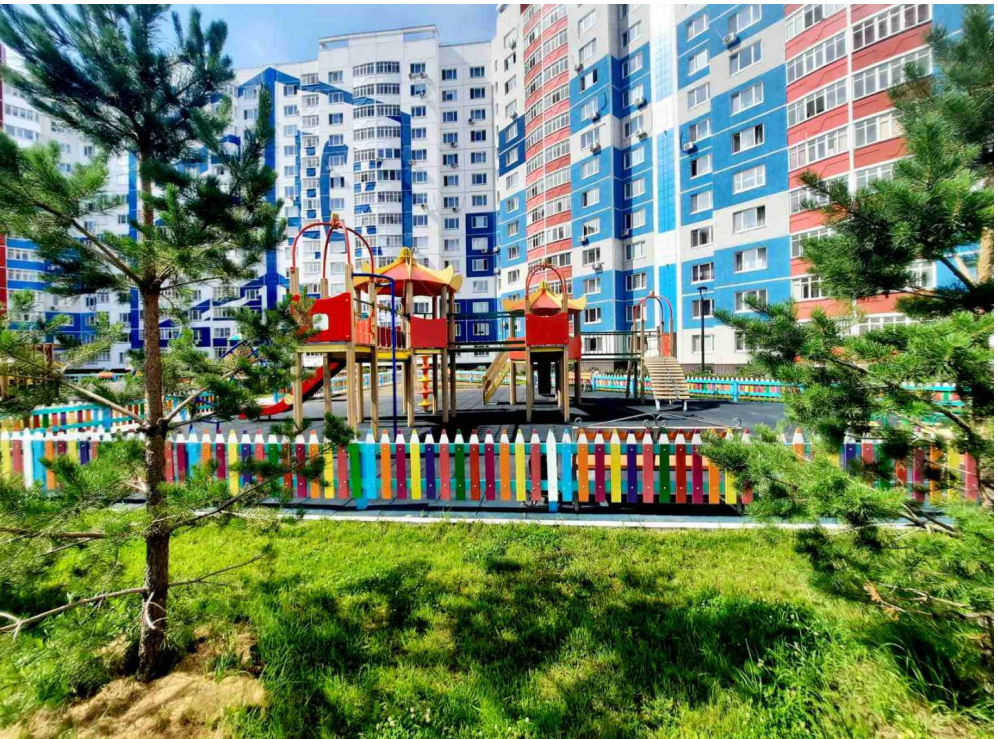

Остров

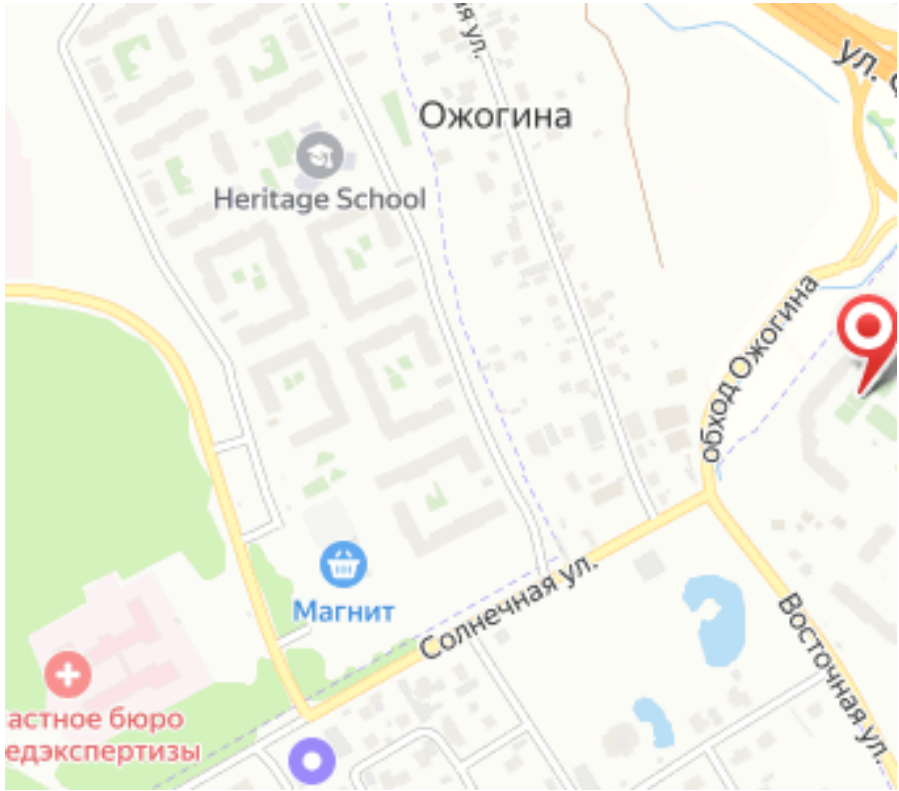
Ожогина
Heritage School
обход Ожогина
Магнит
Солнечная ул.
Восточная ул.
астное бюро
едэкспертизы

Специалист по недвижимости

**Костина Марина Юрьевна**

+7(992)304-0948

ecnkostina87@yandex.ru

ЕДИНЫЙ ЦЕНТР НЕДВИЖИМОСТИ

+7(929)269-66-94
ecn72.ru
ecntmn@yandex.ru
г Тюмень, ТЦ Рентал, улица Герцена, дом 103, офис 301