Продажа

дом 120 м² на участке 5.28 сот.

Зубарева,

Тюменская обл, Тюменский р-н, деревня Зубарева

₽ 9 000 000

В продаже ГОТОВЫЙ дом д. Зубарева
,Московский тракт.
Всего в 10 минутах от города Тюмени.

Кирпичный дом 3+ с большой кухней-гостиной, с эркером.
Три спальни, гардеробная, 2 санузла, терраса.

Стены оштукатурены,выровнены под "маяк",подготовлены под поклейку обоев.
Тёплый пол, установлены радиаторы,подключены все коммуникации.

Септик. Рядом с домом- газовая установка,электричество.
Участок правильной формы ,огорожен.
Фундамент-монолитная плита,кровля-металлочерепица.

Деревня находится в окружении жилого массива.
Дорога- асфальт, ходит рейсовый автобус.
Также школьный автобус развозит детей в школу.

Очень много строится домов, здесь живут семьи с Севера, Екатеринбурга и мн.др. городов.

Успевайте купить дом в отличной локации.

Звоните и записывайтесь на просмотр!
Расскажу подробно!

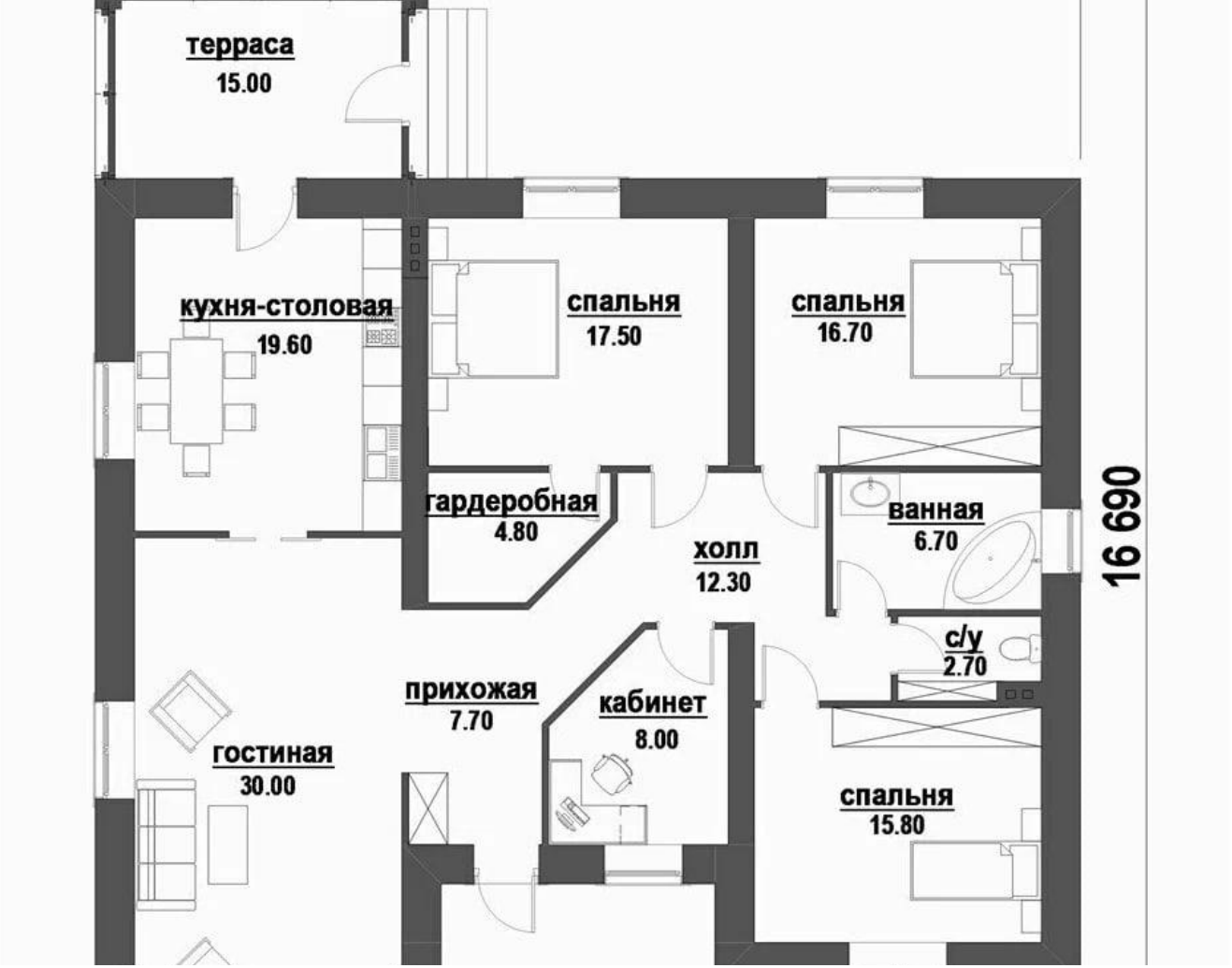

Тип объекта: **дом**
Общая площадь: **120 м²**
Количество этажей: **1**
Материал стен: **Керамзитоблок**
Санузел: **в доме**
Удобства: **в доме**

Тип дома: **блочный**
Площадь участка: **5.28 сот.**
Год постройки: **2025**
Тип участка: **ИЖС**
Душ: **В доме**

ОГНЕОПАСНО
ГАЗ

д. Зубарева

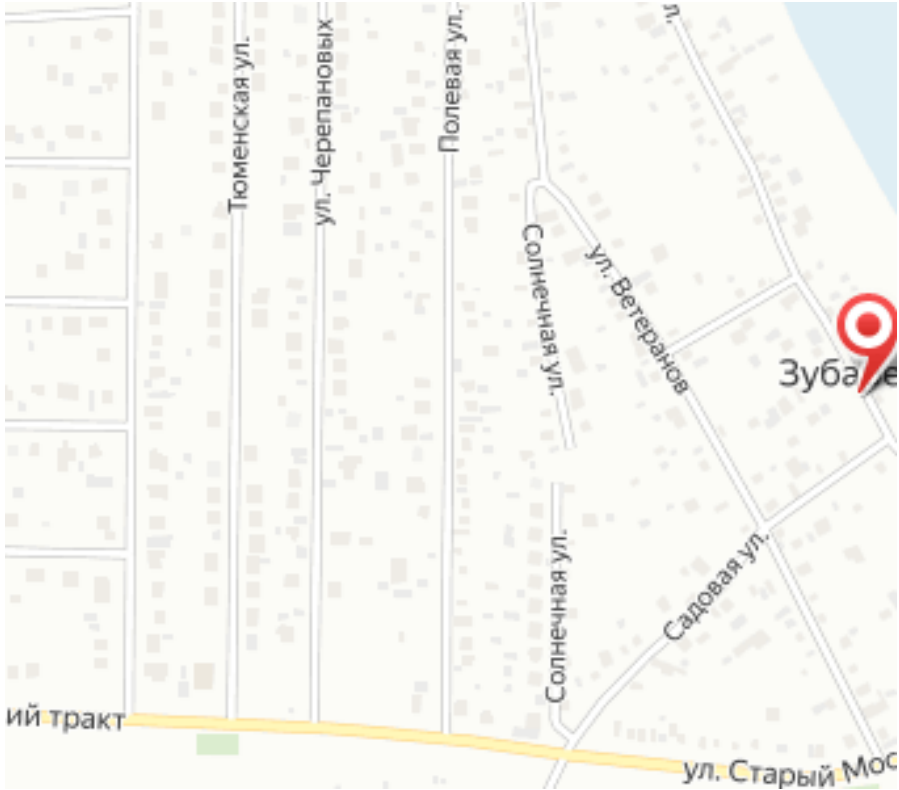
Тюменская ул.
ул. Черепановых
Полевая ул.
Солнечная ул.
ул. Ветеранов
Зуба
Солнечная ул.
Садовая ул.
ий тракт
ул. Старый Мо

Специалист по недвижимости

Беломенова Светлана Михайловна

+7(950)494-2811

ecnbelomenova@yandex.ru

ЕДИНЫЙ ЦЕНТР НЕДВИЖИМОСТИ

+7(929)269-66-94
ecn72.ru
ecntmn@yandex.ru
г Тюмень, ТЦ Рентал, улица Герцена, дом 103, офис 301