Продажа

1-к.квартира, 40.7 м², 1/14 эт.

Патрушева,

Тюменская обл, Тюменский р-н, деревня Патрушева, ул Александра Пушкина, д 1

₽ 4 400 000

Продается уютная, светлая, теплая 1- комнатная квартира ,полностью укомплектована!!!
Микрорайон новый, развивающийся.
Магазины есть все, школьный автобус возит детей в школу.
До центра добираемся за 15 минут.
Хорошая транспортная развязка, можно быстро добраться в любую точку города.
В шаговой доступности расположены остановки общественного транспорта.
ЗВОНИТЕ !!!
Записывайтесь на просмотр!
Дорогие покупатели, квартира ждёт своего нового хозяина, звоните организую просмотр.
Бесплатное оформление ипотеки по сниженным ставкам от банков-партнеров.
Подаем заявку онлайн в несколько банков сразу.
Одобрение в течение 1 рабочего дня.

Количество комнат: **1**
Общая площадь: **40.7 м²**
Площадь кухни: **9.3 м²**
Этажей в доме: **14**
Тип балкона: **лоджия**
Наличие интернета: **да**
Вид из окон: **во двор**
Тип дома: **панельный**

Год постройки дома: **2021 г.**
Жилая площадь: **23 м²**
Этаж: **1**
Тип санузла: **Совмещенный**
Ремонт: **евроремонт**
Наличие мебели: **да**
Высота потолков в метрах: **2.5 м.**
Апартаменты: **нет**

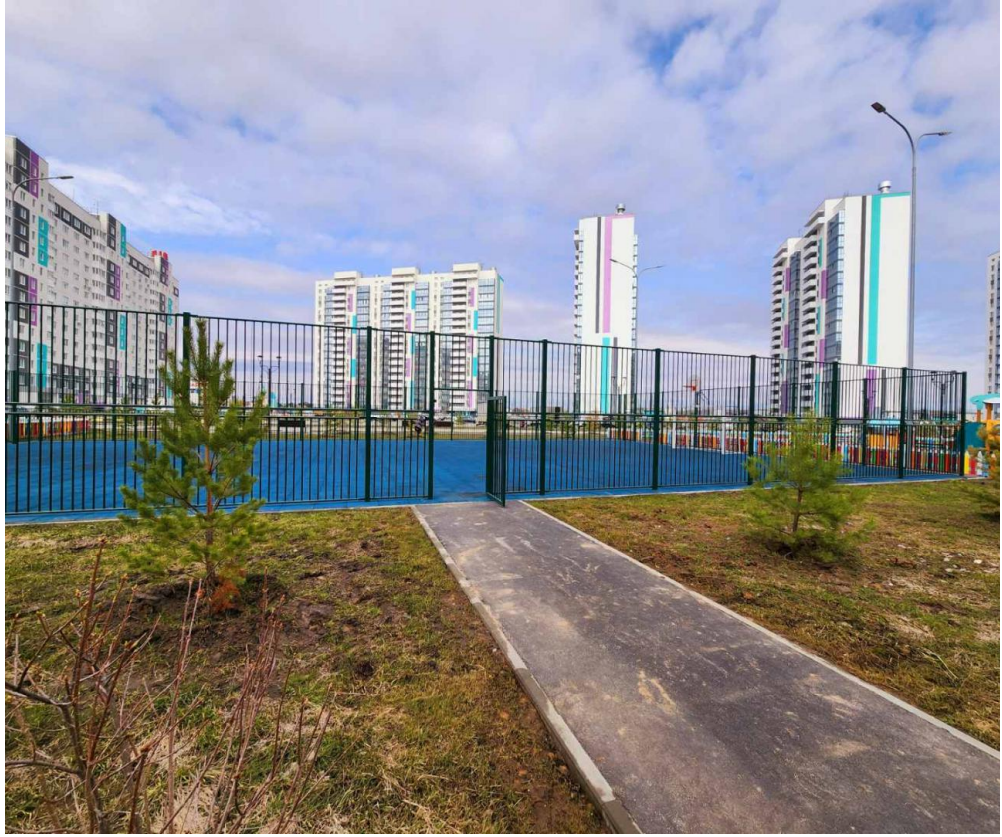

МАГНИТ

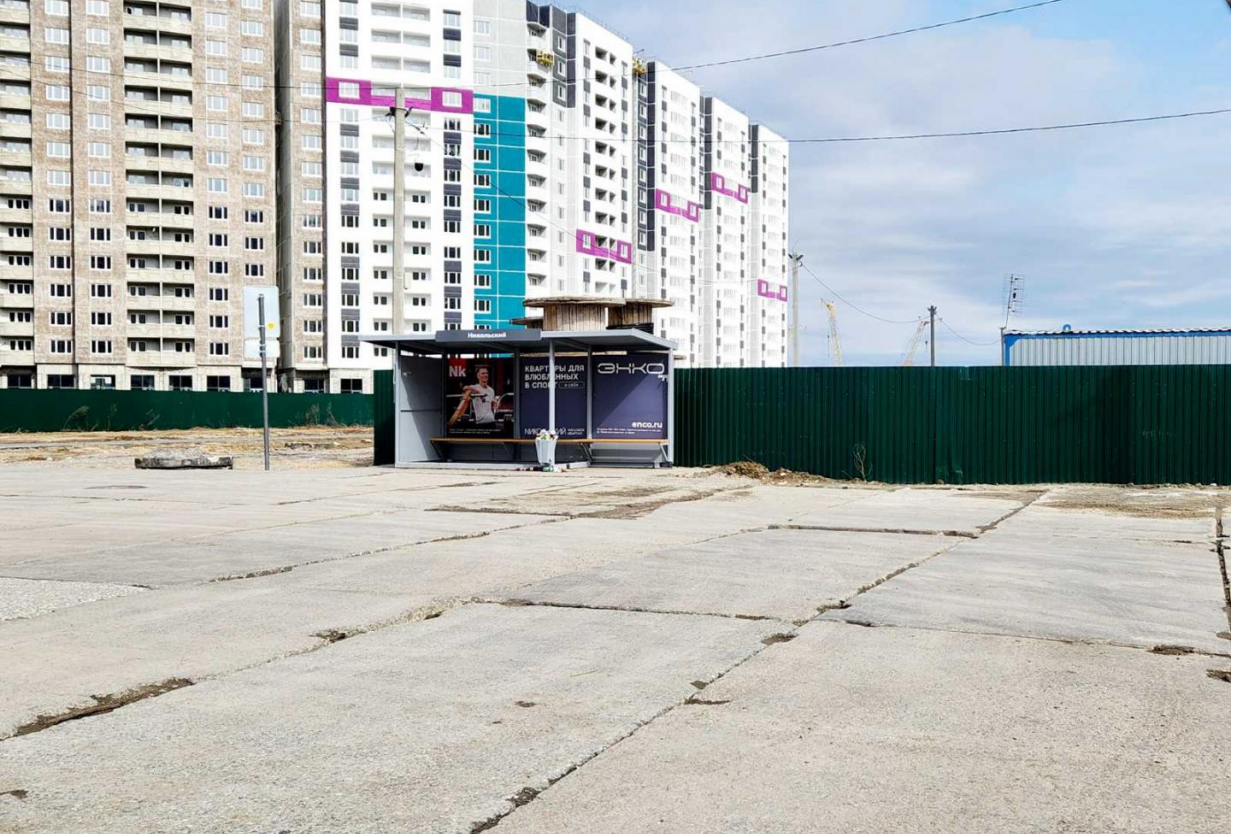
Никольский
ЭКО
enco.ru

81
Расписание действительно с 22.06.2024
Центральный рынок - Никольский (д. Патрушева)
05408
будни
06:18 06:37 06:55 07:20 07:45
08:13 08:45 09:17 09:49 10:25
11:01 12:12 13:16 14:01 14:53
15:40 16:07 16:34 17:02 17:30
18:02 18:41 19:28 20:15
выходные
06:20 06:40 07:00 07:20 07:45
08:10 08:42 09:14 09:50 10:26
11:04 12:18 13:05 13:52 14:47
15:40 16:10 16:40 17:10 17:40
18:10 18:40 19:27 20:15
8-800-250-07-22
tgt72.ru
Департамент дорожной инфраструктуры и транспорта
ул. Киевская, 60-а, тел. 68-05-00
Тюменский транспорт

ÖRIES
OZON
OZON
VAPOR Town

Фармакопейка
сеть аптечных магазинов
2
191-253

ZooCity life
ТОВАРЫ ДЛЯ ЛЮБИМЫХ ПИТОМЦЕВ
10-20

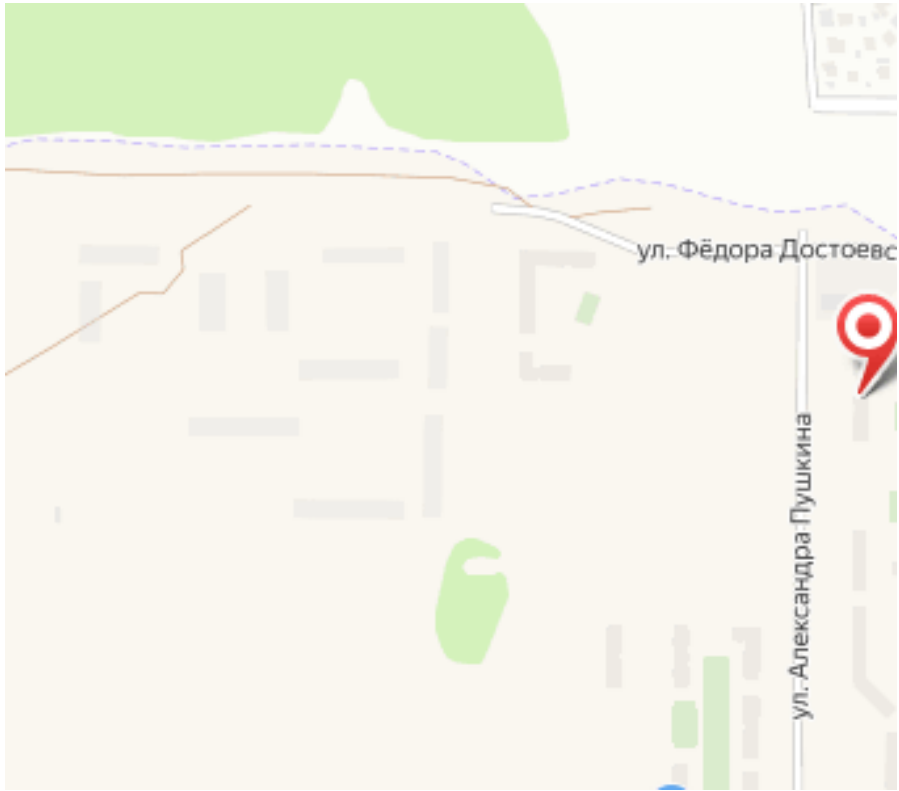
ул. Фёдора Достоевс
ул. Александра Пушкина

менеджер по продажам

Костина Марина Юрьевна

+7(992)304-0948

ecnkostina87@yandex.ru

ЕДИНЫЙ ЦЕНТР НЕДВИЖИМОСТИ

+7(929)269-66-94
ecn72.ru
ecntmn@yandex.ru
г Тюмень, ул Володарского, д 17/4