Аренда

1-к.квартира, 42 м², 9/16 эт.

Тюмень, Тюменский 3-й

ул Николая Зелинского, д 5, к 1

₽ 30 000

Сдается в аренду отличная 1-к.квартира в районе с развитой инфраструктурой. Рядом ТРЦ Кристалл. Квартира общей площадью 42 м² с кухней 14 м² на 9 этаже 16-этажного дома с окнами во двор. Дом кирпичный 2013 года постройки расположен в районе Тюменский 3-й. В шаговой доступности продуктовые магазины и торговый центр, остановки транспорта, средняя образовательная школа 92. В доме установлено видеонаблюдение. Закрытый двор. Установлен новый домофон. Квартира теплая и уютная, удобная планировка, комнаты . Высота потолков 2.7 м.\r\nСанузел в квартире раздельный, есть лоджия, установлены счётчики. Состояние квартиры отличное, сделан хороший ремонт. Есть интернет, мебель в комнатах.

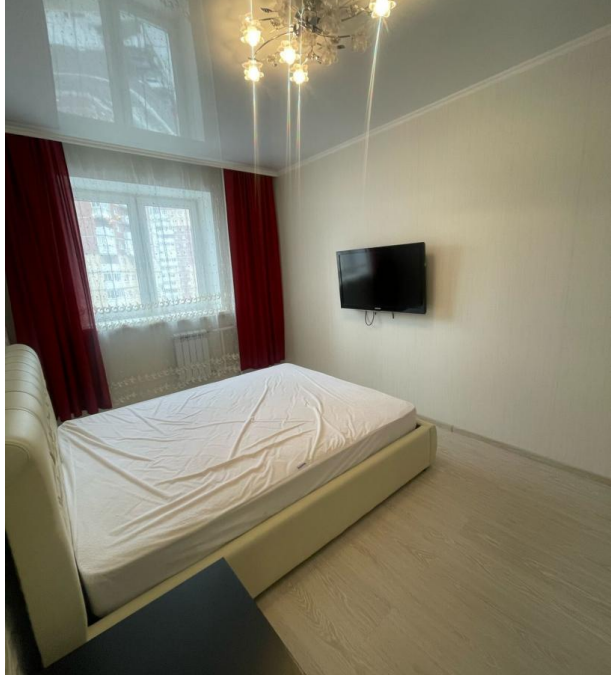

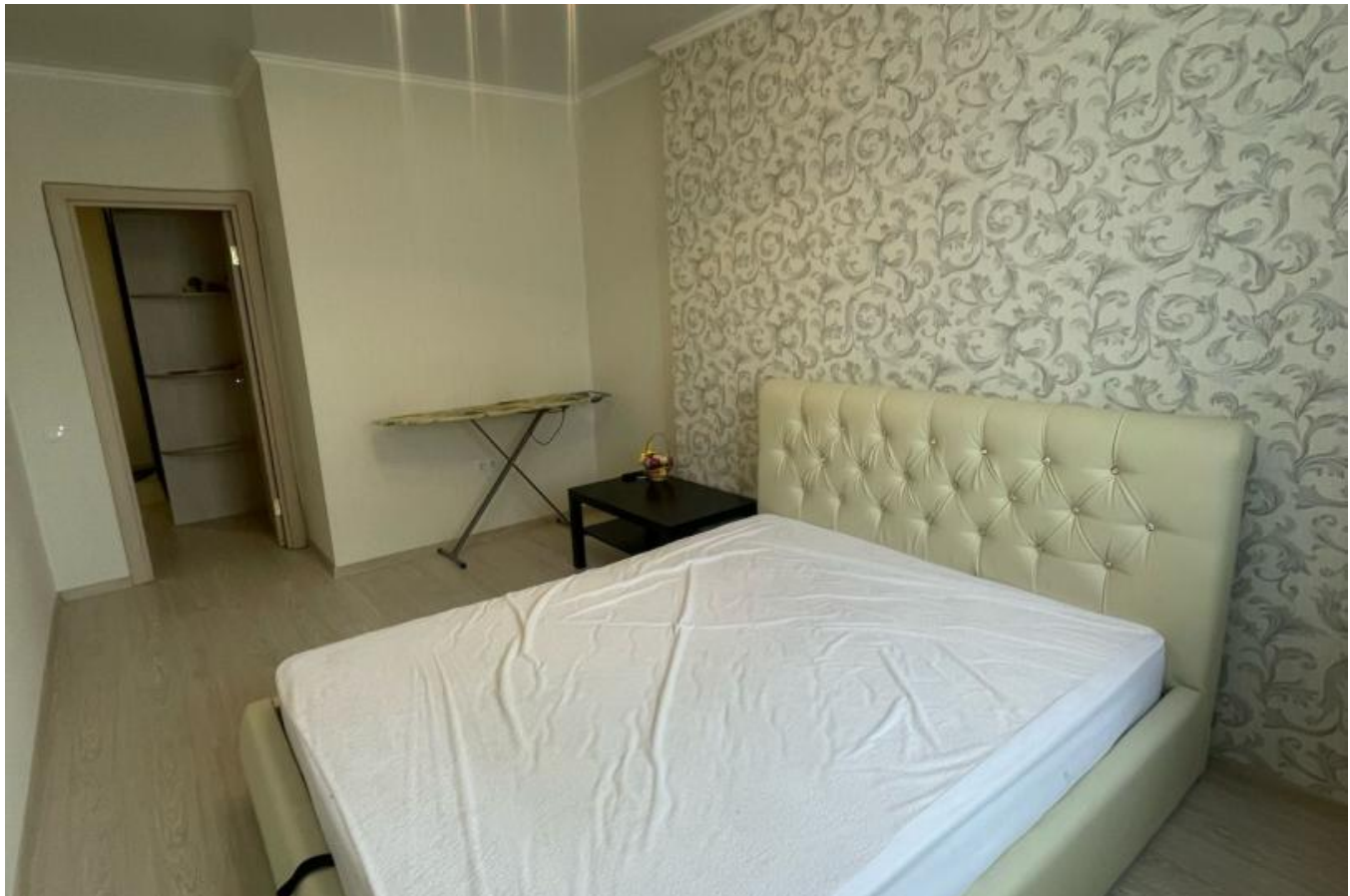

Количество комнат: **1**
Общая площадь: **42 м²**
Площадь кухни: **14 м²**
Этажей в доме: **16**
Тип балкона: **лоджия**
Состояние объекта: **отличное**
Наличие интернета: **да**
Мусоропровод: **нет**
Корпус дома: **1**
Тип дома: **кирпичный**

Год постройки дома: **2013 г.**
Жилая площадь: **14 м²**
Этаж: **9**
Тип санузла: **Раздельный**
Ремонт: **хороший**
Наличие телефона: **нет**
Наличие мебели: **да**
Вид из окон: **во двор**
Высота потолков в метрах: **2.7 м.**
Апартаменты: **нет**

BOSCH
Maxx 5
SpeedPerfect

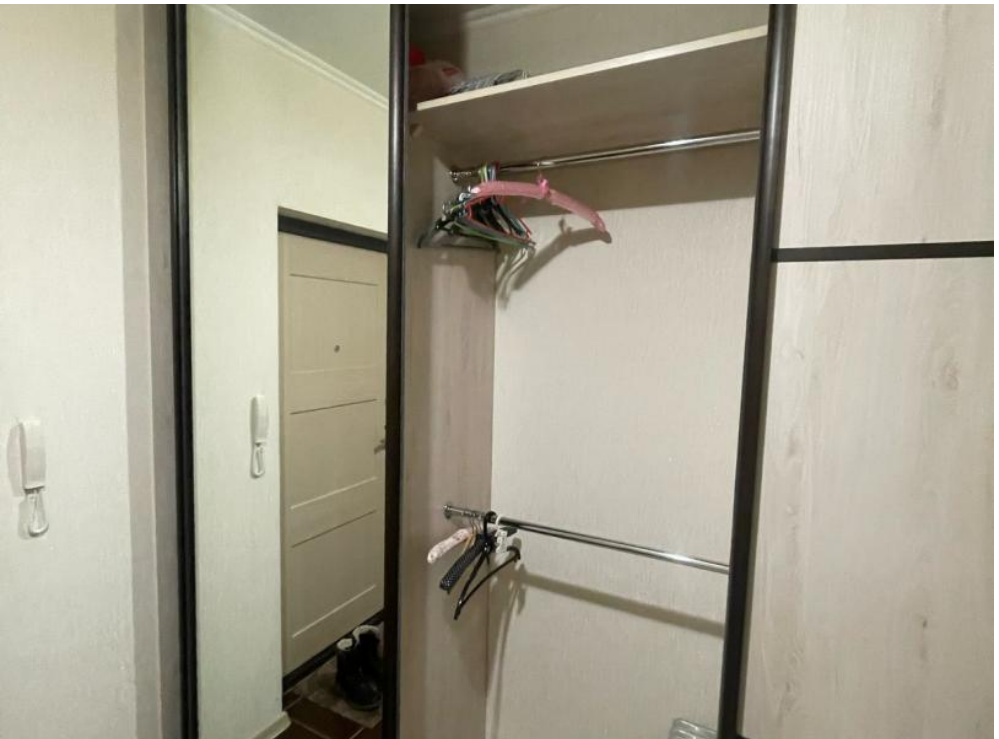

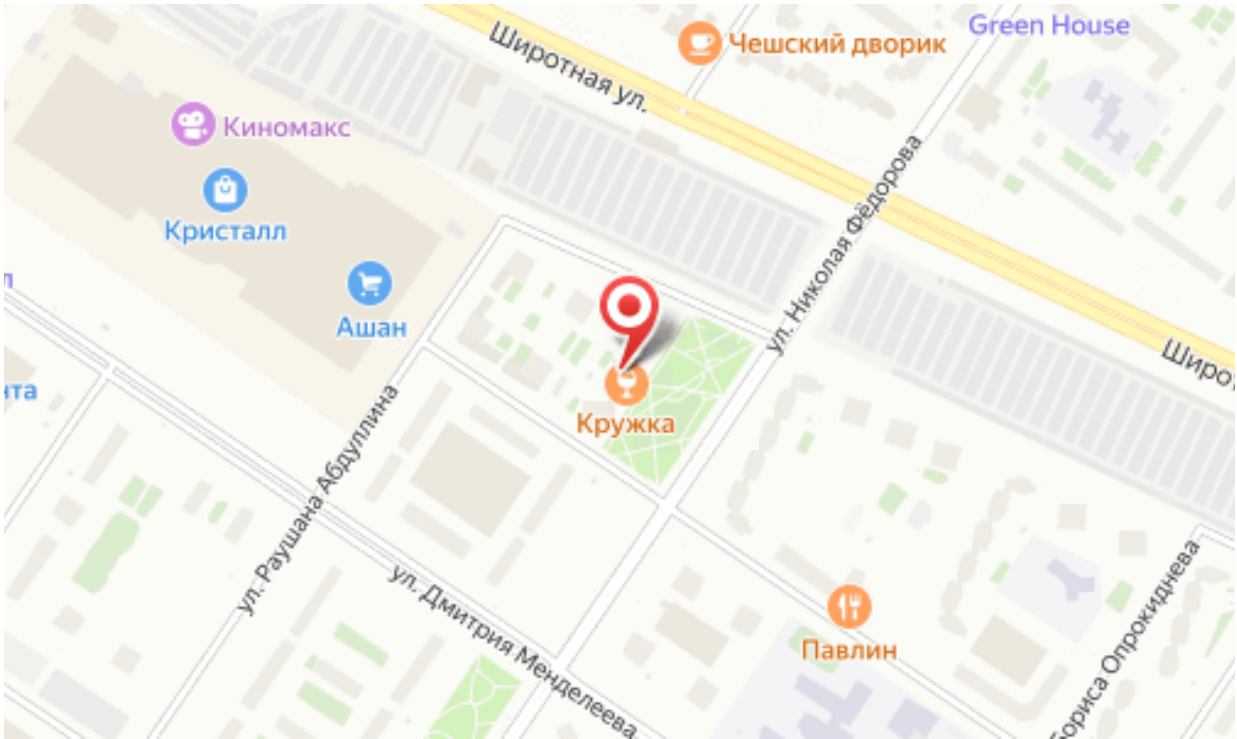
Широтная ул.
Чешский дворик
Green House
Киномакс
Кристалл
Ашан
ул. Николая Фёдорова
Кружка
ул. Раушана Абдуллина
ул. Дмитрия Менделеева
Павлин
Бориса Опрокиднева

Ваш менеджер

Даниленко Елена Александровна

+7(922)040-7301

ecndanilenko@yandex.ru

ЕДИНЫЙ ЦЕНТР НЕДВИЖИМОСТИ

+7(929)269-66-94
ecn72.ru
ecntmn@yandex.ru
г Тюмень, ТЦ Рентал, улица Герцена, дом 103, офис 301