Продажа

Участок 6 соток ИЖС

Кулига,

Тюменская обл, Тюменский р-н, село Кулига

₽ 900 000

СРОЧНАЯ ПРОДАЖА!!!
Можно купить в ипотеку СБЕРа по ставке 18,8% на 10 лет с платежом 16тыс/мес.
Два смежных УГЛОВЫХ земельных участка рядом с лесом , площадью 6 соток, рядом с живописным КП "Заповедный", расположенном по Ирбитскому тракту.
Межевание выполнено, можно получить разрешение на строительство дома.
Градплан на руках свежий. поэтому вы можете быть уверены в точности границ участка.
О РАЙОНЕ:
Вы будете в восторге от чистой экологии этого района – рядом с участком расположен лес и недалеко находится озеро, которое станет отличным местом для прогулок и отдыха на свежем воздухе.
В непосредственной близости от поселка находятся другие населенные пункты – Каменка и Кулига, которые предлагают широкий спектр услуг, включая детский сад, школу, продуктовые магазины и поликлинику.
Специально для школьников предусмотрена в шаговой доступности остановка для автобуса, который доставит вашего ребенка до школы и обратно в удобное время.
Кроме того, недалеко от участка находятся популярные туристические объекты – горячий источник “Аван” и база отдыха “Кулига парк”, которые позволят разнообразить ваш досуг и насладиться активным отдыхом на природе.
Звоните!

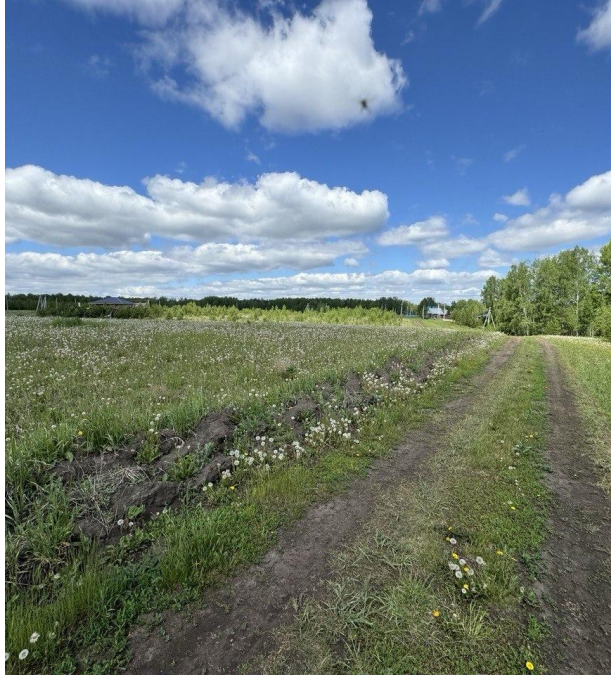

Площадь участка: **6 соток**
Расстояние до города: **20 км**

Тип участка: **ИЖС**

р. Каменка
Заречная ул.
Кулига
Наше Место

Специалист по недвижимости

Егоров Александр Николаевич

+7(950)493-3174

ecnegorov@yandex.ru

ЕДИНЫЙ ЦЕНТР НЕДВИЖИМОСТИ

+7(929)269-66-94
ecn72.ru
ecntmn@yandex.ru
г Тюмень, ТЦ Рентал, улица Герцена, дом 103, офис 301