Продажа

дом 104 м² на участке 8 сот.

Тюмень,

г Тюмень, тер СНТ Липовый остров

₽ 8 500 000

В продаже шикарный , готовый дом с ремонтом!
Для тех,кто ценит качество!
Тёплые полы,с дополнительным утеплением и радиаторами под окнами.
Электрокотел, септик на 10 куб.м.
В доме высокие потолки-3.10!!!

Кухня-гостиная 33 кв.м с выходом на террасу 10 кв.м.
Общая площадь с крыльцом и террасой 110кв.м
Две изолированные спальни 16.5 м 2+ гардеробная,
Санузел совмещённый.

Участок высокий,правильной формы.
Отсыпан песком,огород с очень хорошим чернозёмом.

Есть парковочное место для 2 машин и место для бани.

Подключение к газу в том году.

" Липовый Остров"- отличное место для проживания в загородной жизни!
Автобус ходит круглый год,есть школьный.
Видеонаблюдение, скоростной интернет.

Прописка городская.

Дороги в твёрдом исполнении, широкие, Чистят постоянно.
Звоните, расскажу подробнее!

Работаем по семейной ипотеке и за наличные.

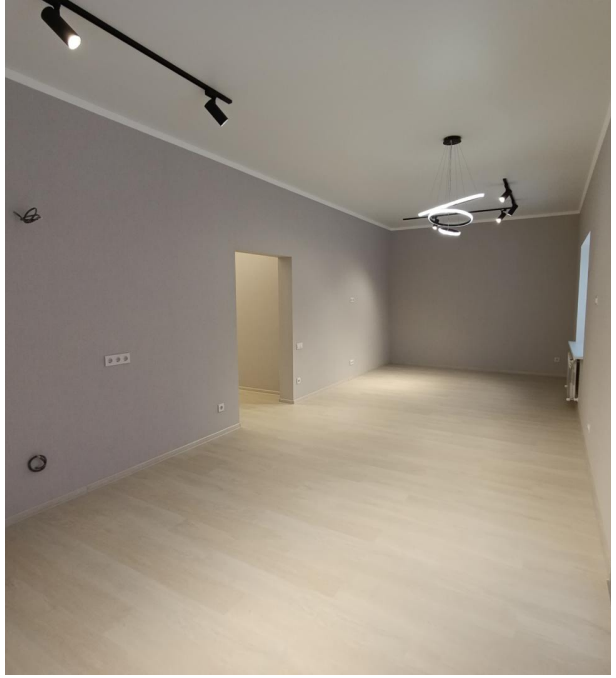

Тип объекта: **дом**
Общая площадь: **104 м²**
Количество этажей: **1**
Материал стен: **Кирпич**
Санузел: **в доме**
Удобства: **в доме**

Тип дома: **кирпичный**
Площадь участка: **8 сот.**
Год постройки: **2024**
Тип участка: **садовый**
Душ: **В доме**

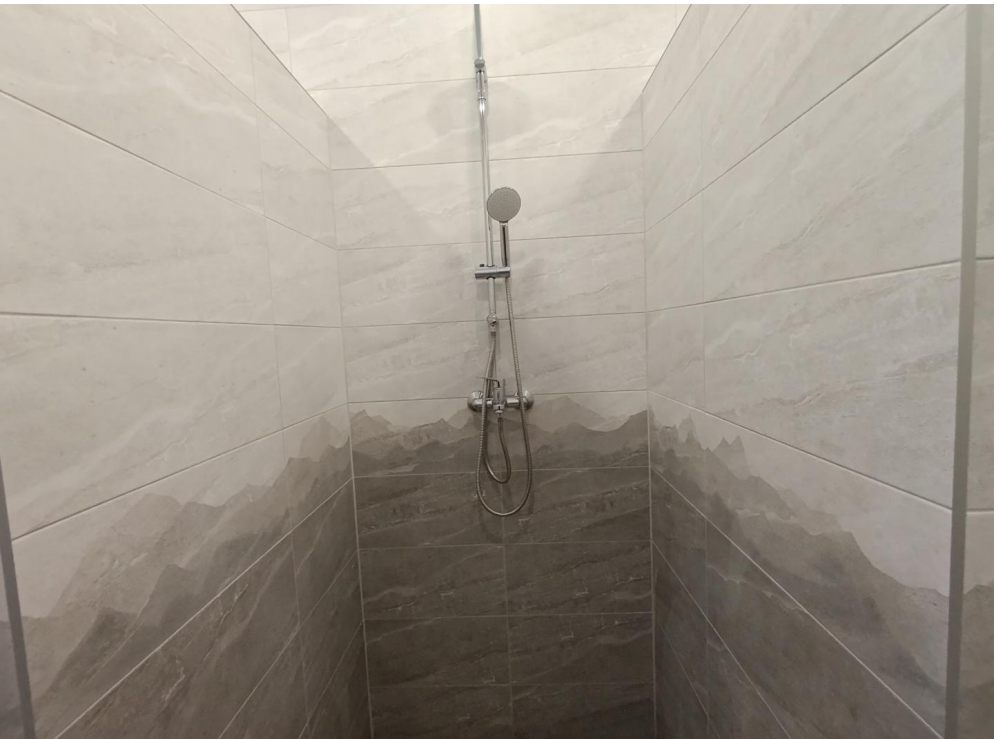

INOX
LASER
Ballu
BALANCE

Ballu

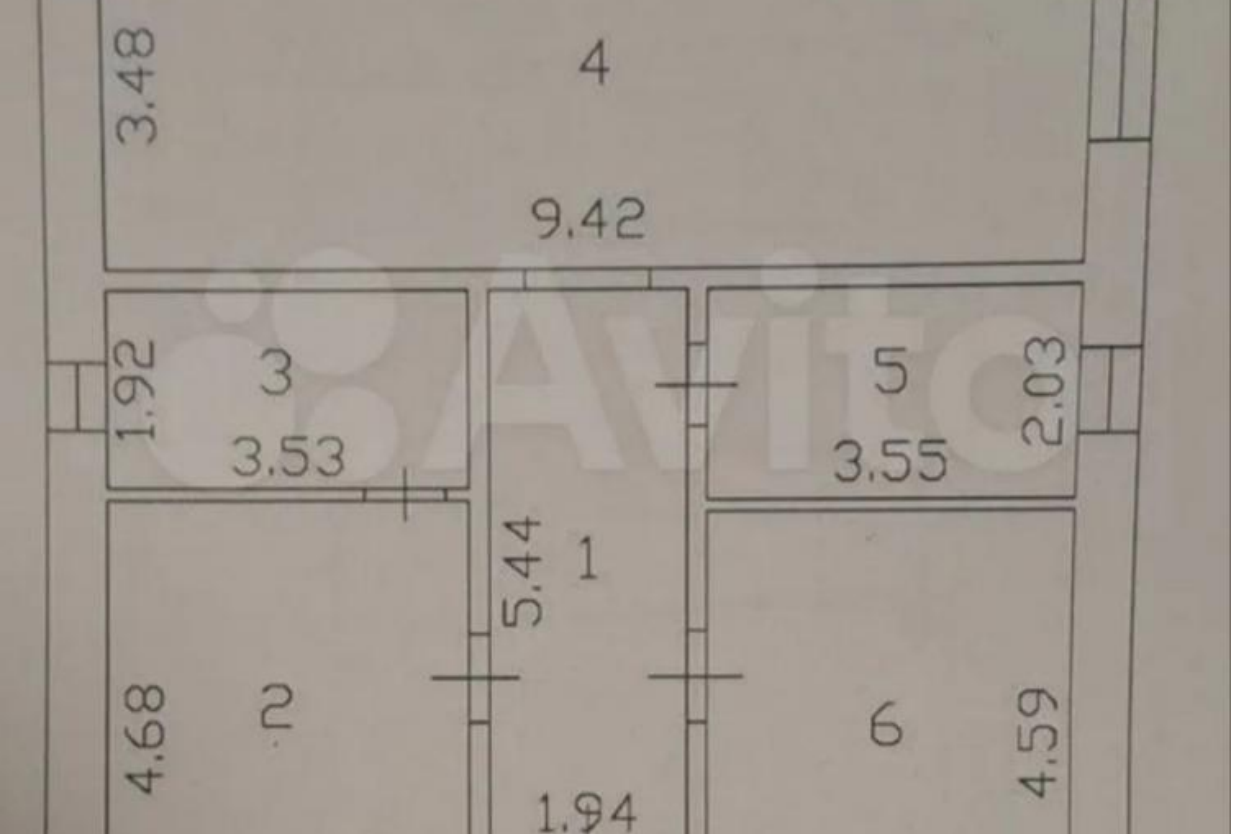
4
3.48
9.42
3
1.92
3.53
5
2.03
3.55
1
5.44
2
4.68
6
4.59
1.94

Светлое и Темное

«ПОЛЕ ЧУДЕС»

РАССРОЧКА
ОЧИСТКА ВОДЫ
ОТ ЖЕЛЕЗА И ЗАПАХА
STOP

ХОЗ ЛАВКА
МАГАЗИН
СТРОИТЕЛЬНО-ХОЗЯЙСТВЕННЫЙ
ДЛЯ САДА И ОГОРОДА

ОБРАБОТКА УЧАСТКОВ

с/о Липовый остров

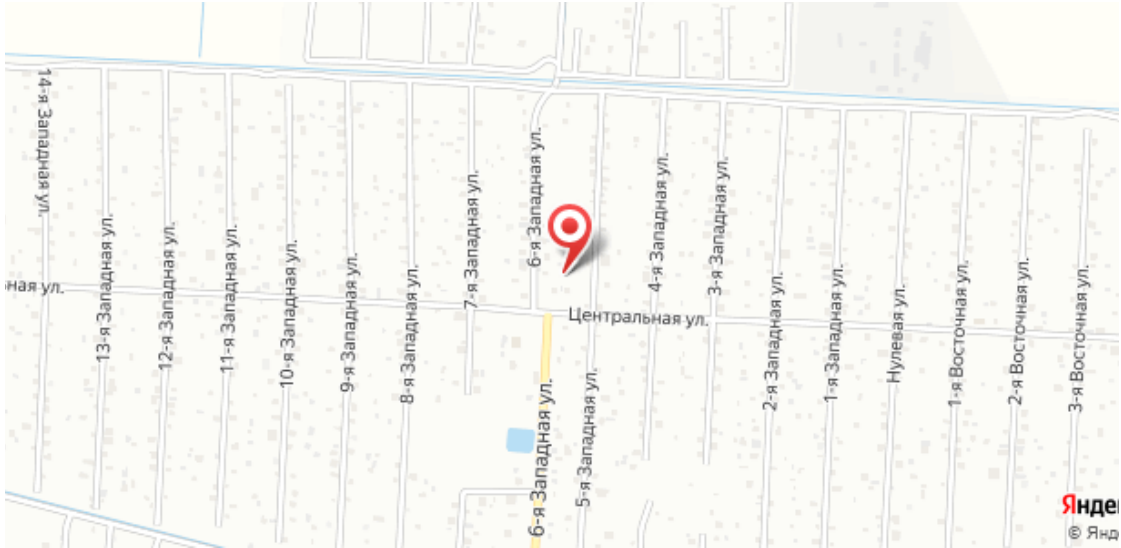
14-я Западная ул.
13-я Западная ул.
12-я Западная ул.
11-я Западная ул.
10-я Западная ул.
9-я Западная ул.
8-я Западная ул.
7-я Западная ул.
6-я Западная ул.
4-я Западная ул.
3-я Западная ул.
Центральная ул.
6-я Западная ул.
5-я Западная ул.
2-я Западная ул.
1-я Западная ул.
Нулевая ул.
1-я Восточная ул.
2-я Восточная ул.
3-я Восточная ул.

Специалист по недвижимости

Беломенова Светлана Михайловна

+7(950)494-2811

ecnbelomenova@yandex.ru

ЕДИНЫЙ ЦЕНТР НЕДВИЖИМОСТИ

+7(929)269-66-94
ecn72.ru
ecntmn@yandex.ru
г Тюмень, ТЦ Рентал, улица Герцена, дом 103, офис 301