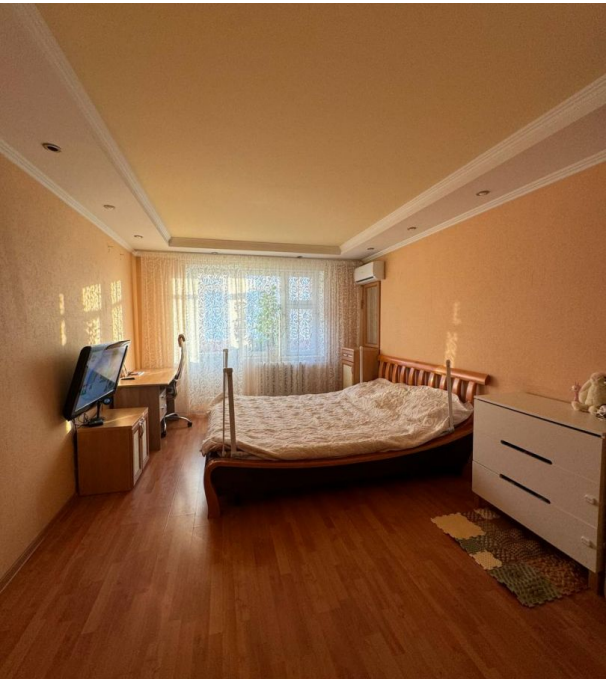

Продажа

1-к.квартира, 44.8 м², 7/10 эт.

Тюмень, Тюменский 1-й

г Тюмень, ул Пермякова, д 71 к 1

₽ 5 400 000

Продается 1 комнатная квартира общей площадью 44.8 кв.!!! Район тихий, идеально подходит для комфортной жизни.
Квартира с функциональной планировкой, санузел раздельный , светлая и уютная !
В доме видеонаблюдение . Рядом с домом представлена вся инфраструктурав: школа, детские сады, поликлиники, филиалы банков, торговые центры!
Транспортная развязка отличная!
Просмотр в удобное для вас время!
Гарантируем юридическое сопровождение и безопасность сделки!!!

Количество комнат: **1**
Общая площадь: **44.8 м²**
Площадь кухни: **13 м²**
Этажей в доме: **10**
Тип балкона: **балкон**
Состояние объекта: **хорошее**
Наличие интернета: **да**
Мусоропровод: **нет**
Высота потолков в метрах: **2.6 м.**
Апартаменты: **нет**

Год постройки дома: **2006 г.**
Жилая площадь: **22 м²**
Этаж: **7**
Тип санузла: **Раздельный**
Ремонт: **хороший**
Наличие телефона: **да**
Наличие мебели: **да**
Вид из окон: **на улицу**
Тип дома: **панельный**

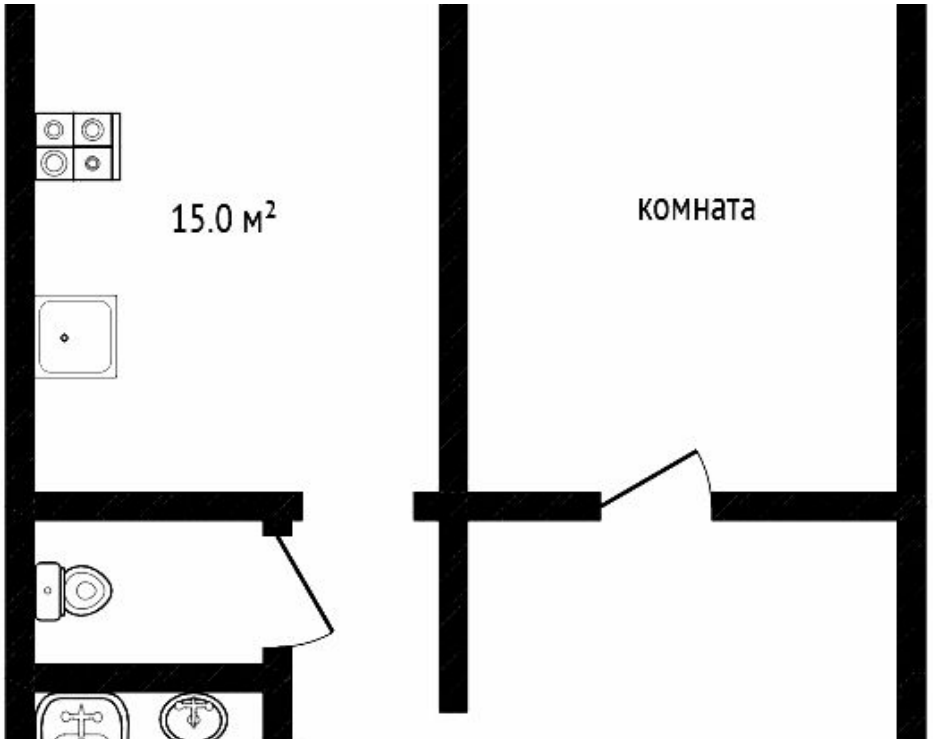
15.0 м²
комната

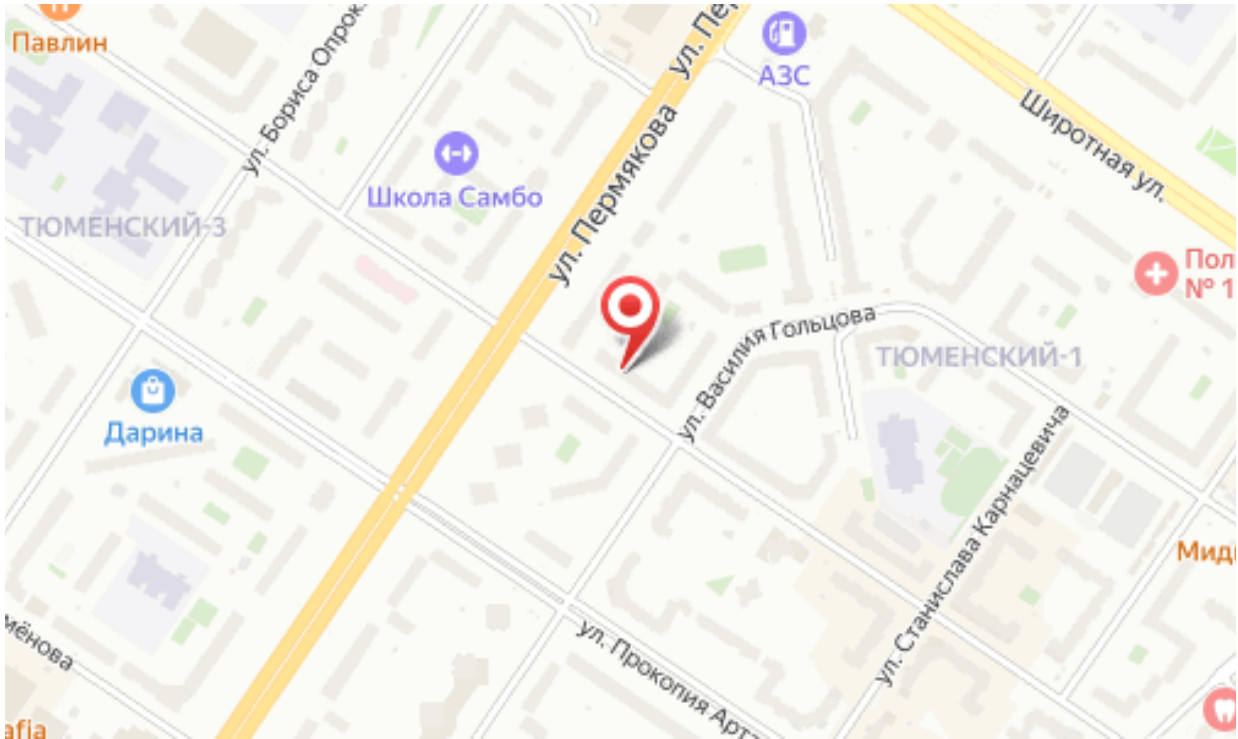
Павлин
ул. Бориса Опрок
АЗС
ул. Пермякова
Широтная ул.
Школа Самбо
ТЮМЕНСКИЙ-3
ул. Василия Гольцова
ТЮМЕНСКИЙ-1
Дарина
ул. Станислава Карнацевича
ул. Прокопия Арт

Специалист по недвижимости

Аникина Лариса Альбертовна

+7(904)463-7960

ecnanikina@yandex.ru

ЕДИНЫЙ ЦЕНТР НЕДВИЖИМОСТИ

+7(929)269-66-94
ecn72.ru
ecntmn@yandex.ru
г Тюмень, ТЦ Рентал, улица Герцена, дом 103, офис 301