Продажа

ЖК «Октябрьский на Туре» Дом 7.1

Тюмень,

ул. Краснооктябрьская, стр. 7

₽ 4 680 353 000

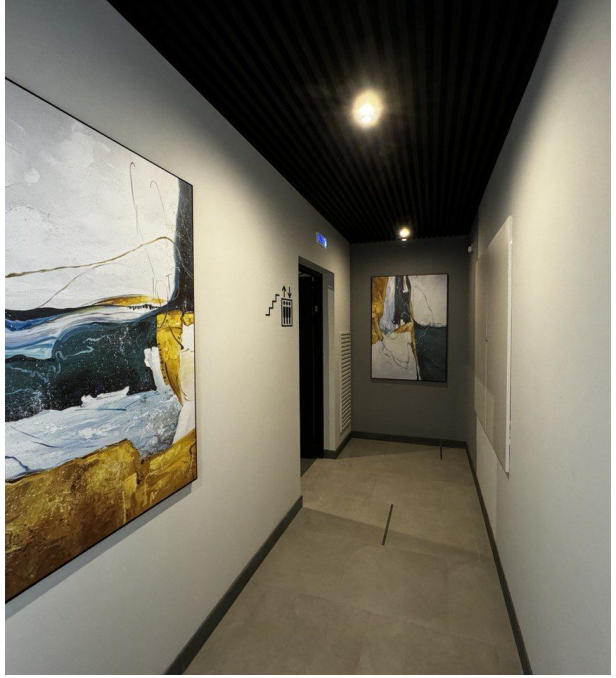

Жилой район в 9 минутах от центра, на территории ЖК построят уникальный парк, протяженностью 6 км, с велодорожками и зонами отдыха.
Зеленые насаждения занимают 70% территории комплекса. Закрытые дворы, подземный паркинг, разнообразие игровых площадок по всем возрастным группам, а также спортивные площадки.
Доступно по семейной ипотеке!

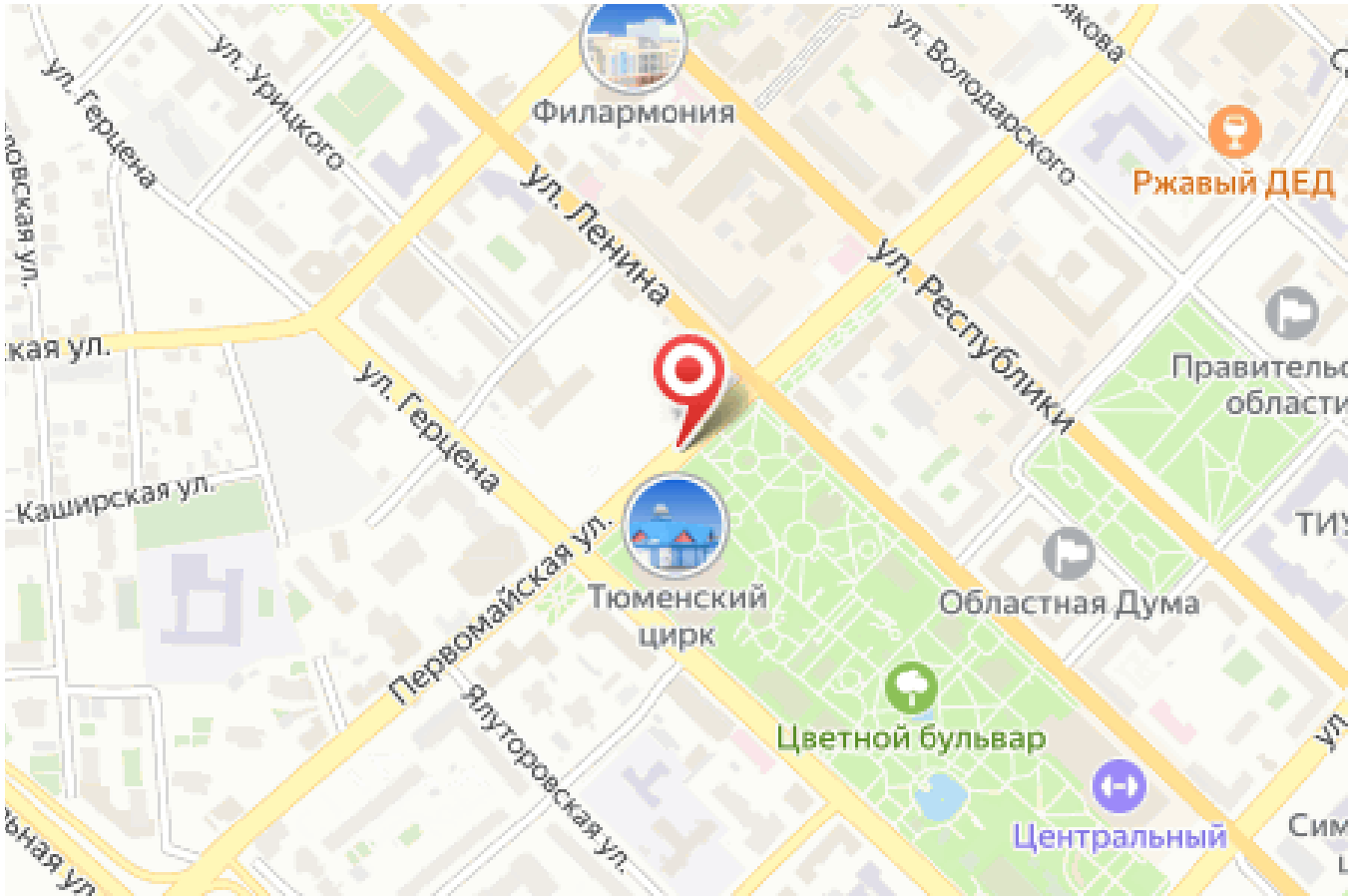

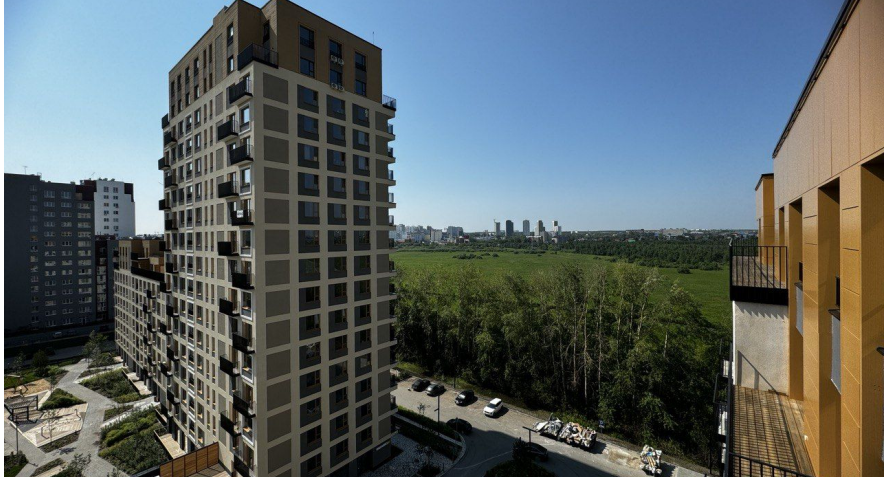

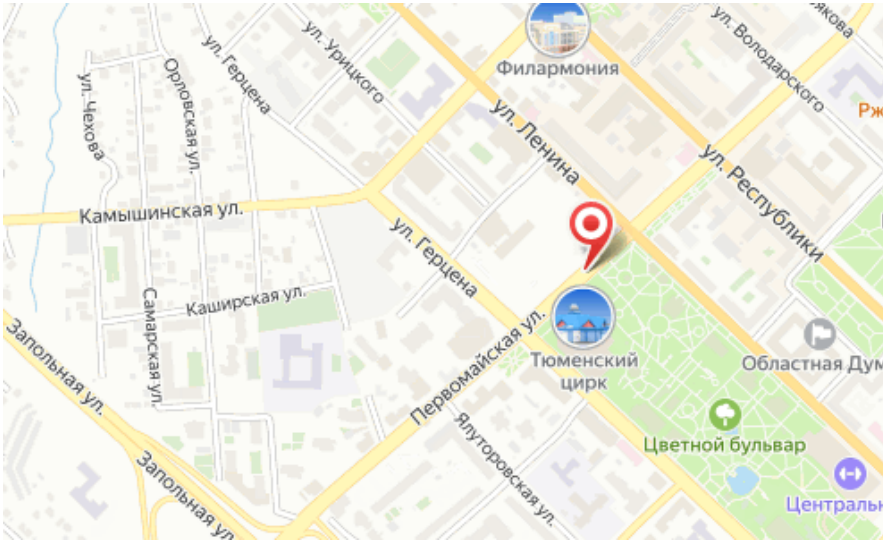

Название ЖК: **ЖК «Октябрьский на Туре»**
Срок сдачи год: **2025 г.**
Тип дома: **Монолитный**
Стадия строительства: **дом построен, но не сдан**

Идентификатор корпуса ЖК: **Дом 7.1**
Класс жилья: **Комфорт**
Тип сделки: **переуступка прав**
Срок сдачи квартал: **1**

Студия, 24.36 м², 5 эт.

от ₽ 4 680 353 000

Количество комнат	Студия
Общая площадь	24.36 м²
Стоимость за м²	₽ 192 132 718
Жилая площадь	13.18 м²
Площадь кухни	3.47 м²
Этаж	5
Этажей в доме	25
Тип санузла	Совмещенный
Наличие балкона/лоджии	нет

Ваш менеджер

Консультант по новостройкам

+7(345)270-7202

ecnadm@yandex.ru

ЕДИНЫЙ ЦЕНТР НЕДВИЖИМОСТИ
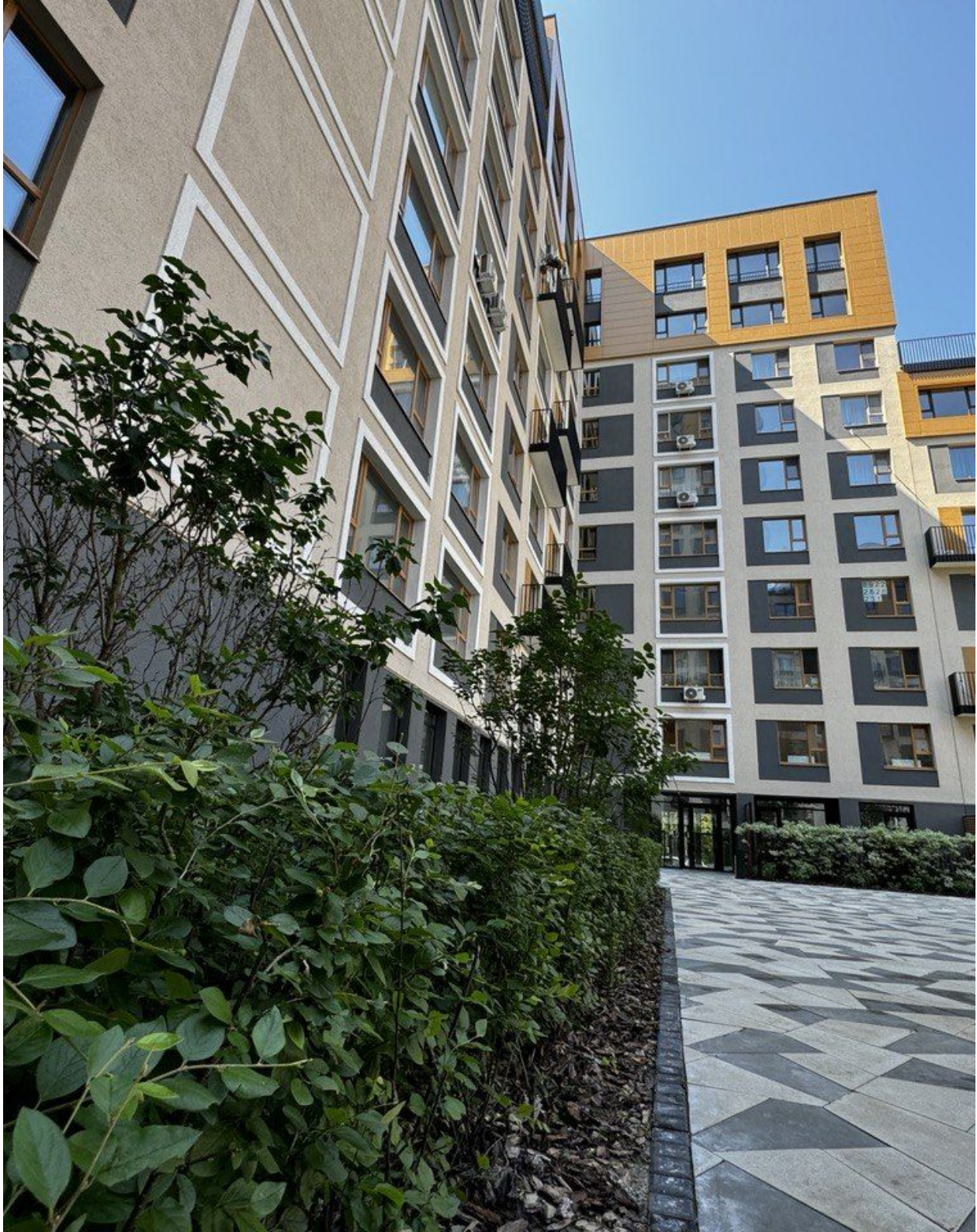
+7(929)269-66-94
ecn72.ru
ecntmn@yandex.ru
г Тюмень, ТЦ Рентал, улица Герцена, дом 103, офис 301