Продажа

дом 100 м² на участке 5 сот.

Тюмень,

г Тюмень, тер.СОСН Суходольное, ул Рябиновая, д 55

₽ 10 000 000

Отличный дом в черте города.
Вместительный дом - есть все необходимое для жизни.
Двухэтажный дом общей площадью 100метров, дом после капитальной реконструкции - первый этаж стены из керамзитоблоков и вставки из силикатного кирпича,
Второй этаж стены из бруса.
Дом готов для проживания - теплых и ухоженный, на данный момент проживают люди круглый год.
Планировка - первый этаж вместительный коридор с большой гардеробной, кухня гостинная и небольшая комната,
Второй этаж - просторная комната, две уютные спальни.
Земельный участок площадь 5 соток.
На участке есть небольшая баня - стоит на кадастровом учете,
Летняя кухня и теплица, множество насаждений, участок ухоженный и аккуратный.
СНТ Суходольное - черта города Тюмени.
Находится в районе Ожогина, Патрушева.
Отлтичная транспортная развяка - рядом улицы Федюнинского, Монтажников, Шарова.
В шаговой доступности остановка общественного транспорта с/о Суходольное - автобусы: 151, 151К, - маршрутное такси: 65.
ЭТО ОТЛИЧНАЯ ПЕРСПЕКТИВА - СКОРО НАЧНЕТСЯ СТРОИТЕЛЬСТВО НОВОЙ АВТОДОРОГИ, ОНА БУДЕТ ПРОХОДИТЬ ВОКРУГ СНТ.
В обществе есть магазины.
ЗВОНИТЕ! ПОМОГУ В ОФОРМЛЕНИИ ИПОТЕКИ

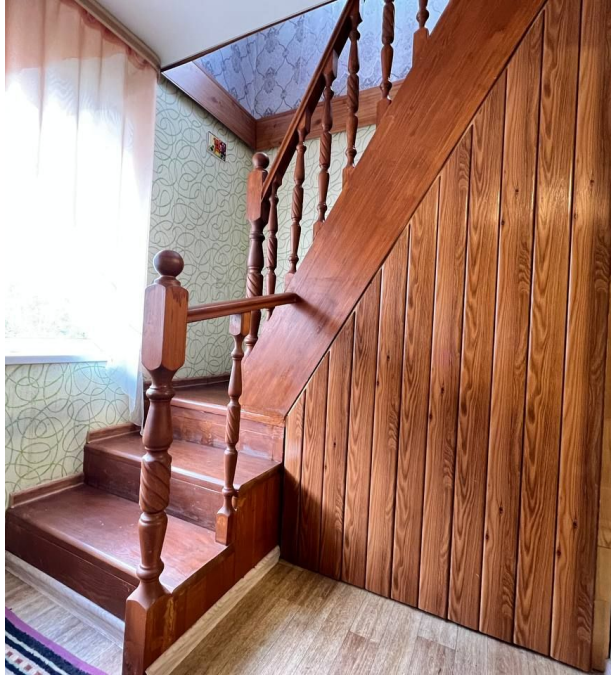

Тип объекта: **дом**
Общая площадь: **100 м²**
Количество этажей: **2**
Материал стен: **Керамзитоблок**
Санузел: **в доме**
Удобства: **в доме**

Тип дома: **кирпичный**
Площадь участка: **5 сот.**
Год постройки: **2017**
Тип участка: **садовый**
Душ: **В доме**

EURO

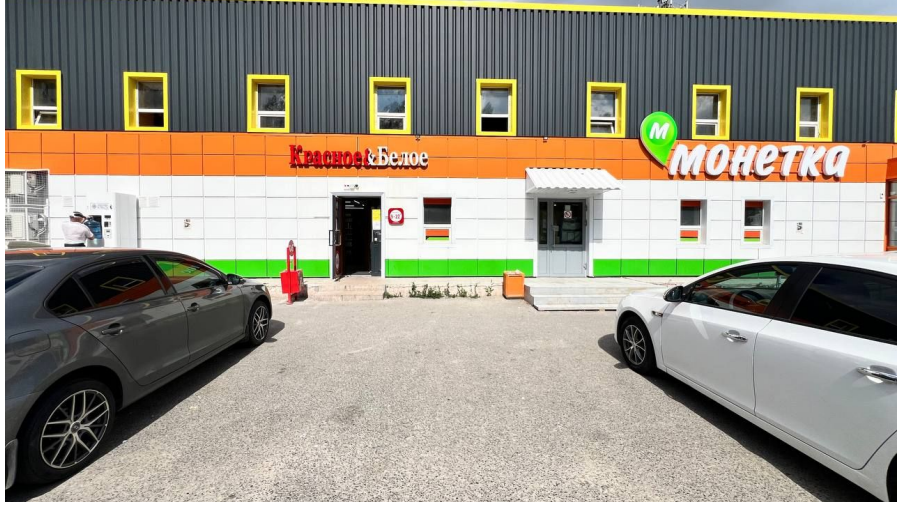
Красное&Белое
монетка

Расписание действительно с 28.04.2024
151к
з-д Медоборудования - с/о Лесная Поляна
04081
ежедневно
06:11 07:41 10:21 12:04 13:43 18:21 20:22
8-800-250-07-22
tgt72.ru
Департамент дорожной инфраструктуры и транспорта
ул. Киевская, 60-а, тел. 68-05-00
Тюменский транспорт

Автосервис
ГАZЕЛЬ
65
РЕМОНТ ГРУЗОВЫХ И ЛЕГКОВЫХ АВТО
РЕМОНТ ДВС, КПП (ЗМЗ, УМЗ, CUMMINS, CRYSLER)
АВТОЭЛЕКТРИК (прошивка, установка доп. оборудования)
ШИНОМОНТАЖ
73-68-68
7 (904) 93-44-84
ул. Бабарынка, 62А
avtoservisgazeltmn
в связи с расширением требуются
ЛУЧШИЕ АВТОСЛЕСАРИ
Я нарушил ПДД! Сообщ. в ГИБДД
АВ 911 72
ДНТ «СУХОДОЛЬНОЕ»

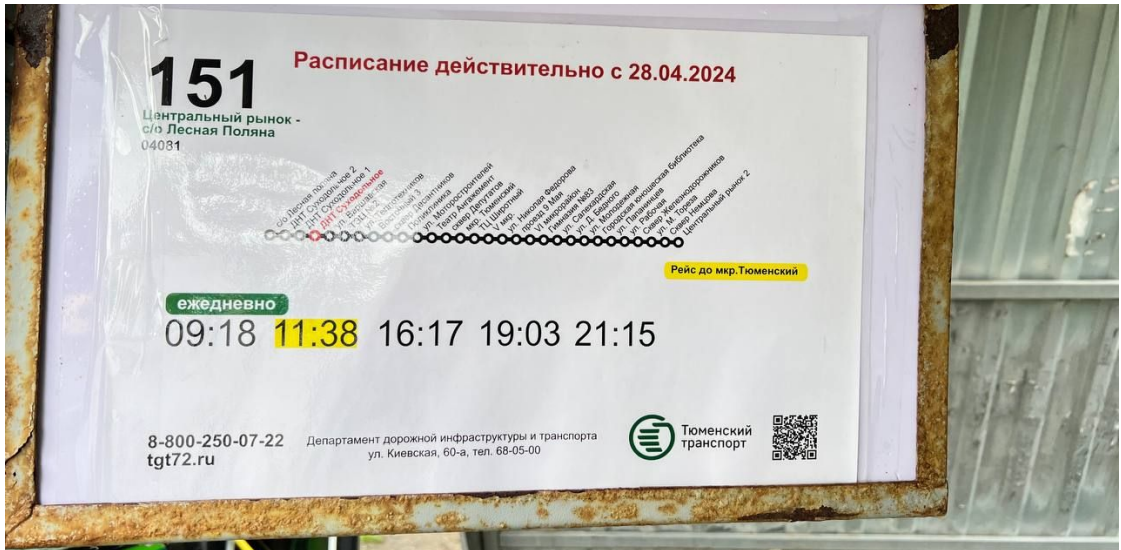
151
Центральный рынок - с/о Лесная Поляна
04081
Расписание действительно с 28.04.2024
Рейс до мкр.Тюменский
ежедневно
09:18 11:38 16:17 19:03 21:15
8-800-250-07-22
tgt72.ru
Департамент дорожной инфраструктуры и транспорта
ул. Киевская, 60-а, тел. 68-05-00
Тюменский транспорт

Специалист по недвижимости

Егоров Александр Николаевич

+7(950)493-3174

ecnegorov@yandex.ru

ЕДИНЫЙ ЦЕНТР НЕДВИЖИМОСТИ

+7(929)269-66-94
ecn72.ru
ecntmn@yandex.ru
г Тюмень, ТЦ Рентал, улица Герцена, дом 103, офис 301