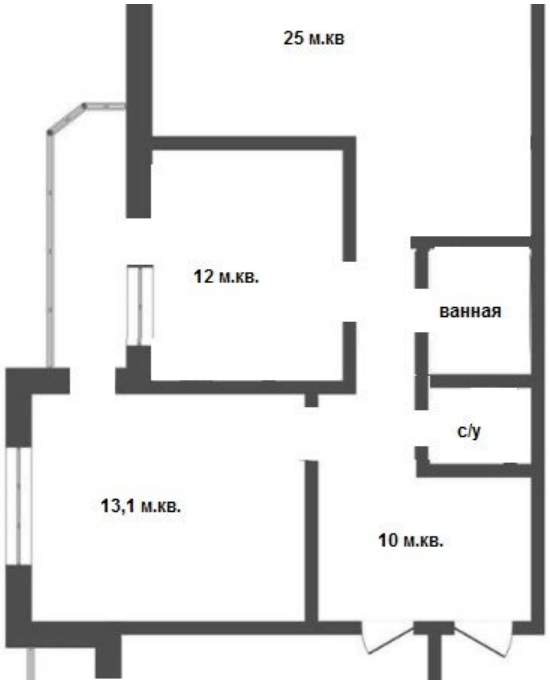

Продажа

3-к.квартира, 90 м², 11/13 эт.

Тюмень, Заречный 1-й

г Тюмень, ул Газовиков, д 2

₽ 7 600 000

ОТЛИЧНАЯ КВАРТИРА, НЕ ТРЕБУЮЩАЯ ВЛОЖЕНИЙ !
С ИДЕАЛЬНЫМ СООТНОШЕНИЕМ ПО ЦЕНЕ И КАЧЕСТВУ !
ДОМ – 2006 года.
КВАРТИРАпросторная, светлая, комнаты – 13 м.кв., 13,3 м.кв. и просторная гостиная 24 м.кв. с камином и шикарной лоджией , с чудесным видом на город!
Ванная 6 м.кв. установлена угловая ванная, туалет с дополнительной раковиной. Кухня 12 м.кв. с лоджией.
РЕМОНТ– сделан качественный ремонт, ламинат 33 класса, обои , натяжные потолки, качественные двери. В санузлах плитка,
ДВОР- зеленый двор, с насаждениями, на данный момент делается новая детская площадка. Двор полностью огорожен, установлено видеонаблюдение.
ЗАМЕЧАТЕЛЬНАЯ ИНФРАСТРУКТУРА– детские сады буквально в 150 и 200 метров, школы 62 и 43 в 300 метров, рядом поликлиники, множество магазинов Сельский дворик, Пятерочка, Красное и белое и множество других. В 100 метрах от дома спортивный комплекс «Здоровье» , множество досуговых и развивающих центов, сразу через дорогу аквапарк «Лето-лето».
ТРАНСПОРТНАЯ РАЗВЯЗКА :Дом находится рядом с улицами Щербакова, Муравленко, что позволяет быстро добраться до любого района города, до центра 5-6 минут на автомобиле, рядом с домом (70метро) остановка общественного транспорта.
УСПЕВАЕМ приобрести отличную, удобную, чистую, квартиру, где есть все для Вашего комфортного проживания!!!
ЗВОНИТЕ!!!

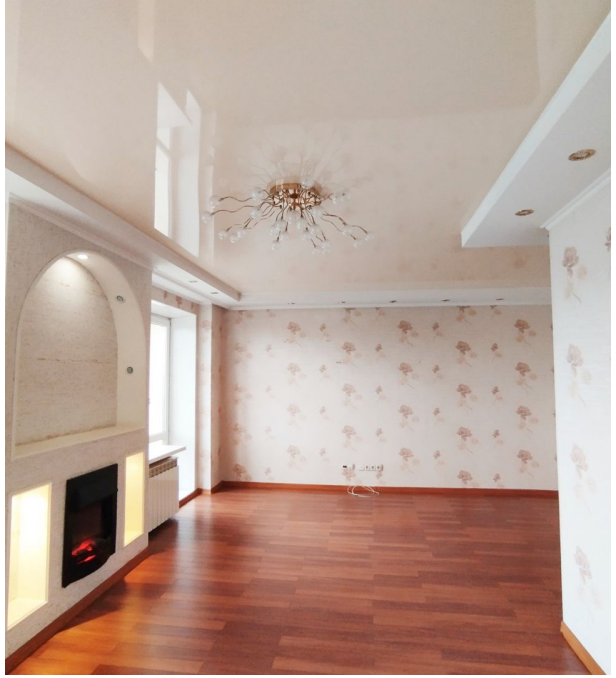

Количество комнат: **3**
Общая площадь: **90 м²**
Площадь кухни: **12 м²**
Этажей в доме: **13**
Тип балкона: **3 лоджии**
Состояние объекта: **отличное**
Наличие интернета: **да**
Мусоропровод: **нет**
Высота потолков в метрах: **2.7 м.**
Апартаменты: **нет**

Год постройки дома: **2006 г.**
Жилая площадь: **50 м²**
Этаж: **11**
Тип санузла: **Раздельный**
Ремонт: **дизайнерский**
Наличие телефона: **нет**
Наличие мебели: **да**
Вид из окон: **во двор**
Тип дома: **монолит**

Н877ТН72

Сельский Дворик
продукция собственного производства
мясо молоко колбасы
Красное & Белое
магнит

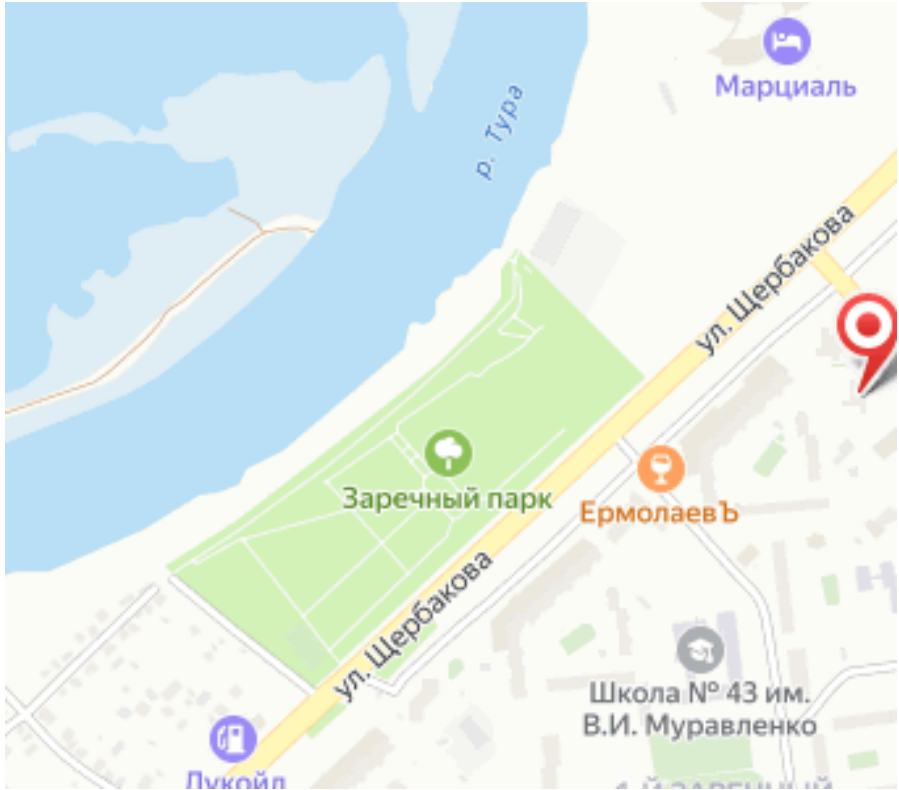
Марциаль
р. Тура
ул. Щербакова
Заречный парк
ЕрмолаевЪ
ул. Щербакова
Школа № 43 им.
В.И. Муравленко
Лукойл

Директор компании

Загарских Наталья Юрьевна

+7(932)321-8195

tmnsa@yandex.ru

ЕДИНЫЙ ЦЕНТР НЕДВИЖИМОСТИ

+7(929)269-66-94
ecn72.ru
ecntmn@yandex.ru
г Тюмень, ТЦ Рентал, улица Герцена, дом 103, офис 301